大阪府立大学総合リハビリテーション学部理学療法学科・大阪府立大学総合リハビリテーション学部理学療法学専攻・
大阪府立看護大学総合リハビリテーション学部理学療法学専攻・同大学医療技術短期大学部理学療法学科
同窓会「竹羽会」　会誌　Vol.15　　2011年9月発行

竹内街道

takenouchi – kaido

Vol.15

〒583-8555　大阪府立大学
総合リハビリテーション学部
理学療法学科内　竹羽会
発行責任者：太田　幸子
編　集　者：藤堂　恵美子

巻頭言

少しずつ秋の気配を感じだしましたね。皆さんはいかがお過ごしでしょうか？

今年は選挙の年。再度、会長を続けさせていただくことになりました。ありがとうございます。先輩方が築いてくださった土台をより強固にしていくため、平成 23 年度・24 年度の執行部役員は前回とあまり変えていません。2 年間よろしくお願いします。

この巻頭言を書くにあたりこれまでの号を見返すと、なんと 13 冊もありました！（記念すべき Vol.1 は行方知れず・・・）。月日が流れるのは早いものです。

私が理学療法士になって（府立医短大を卒業して）10 年が経ちました。卒業したばかりの頃は、10 年の経験年数といえば“ベテラン”というイメージがありました。しかし、まだまだわからないことがたくさんあり、新しい知見はどんどん出てきます。勉強をしなければより良い理学療法は行えないと日頃より思います。ということで、竹羽会の卒後研修会も若い先生を対象としたものが多かったのですが、少し変えて幅広く興味を持っていただけるものにしたいと検討中です。研修会で集まることで、先輩・後輩との交流もでき情報交換も行え、経験年数の多い少ないにかかわらず、互いに刺激になるものにしたいです。

次回の第 16 回卒後研修会では、史野根生先生に講演していただきますので、皆さんぜひご参加ください！！

10 年経って思うこと―初心忘れるべからず―。大学で教わったこと、理学療法士になりたての頃の気持ち、驕らず謙虚に、しかし積極的に進んでいきたいものです。

竹羽会　会長　　太田　幸子（5 期生）
（国立循環器病研究センター）

第15回竹羽会研修会報告「脳卒中患者の評価と治療」

日　時：平成23年5月22日（日）　13：30～17：00
場　所：森之宮病院　２階ウッディホール
講　師：山本　裕子　先生（森之宮病院　リハビリテーション部）
参加者：32名

研修会を終えて

今回は山本裕子先生に「脳卒中患者の評価と治療」と題してご講義していただきました。この勉強会は理学療法士となってから初めて参加する勉強会で、講義の内容が理解できるか、内容についていくことができるかという不安がありました。

講義はボバース概念に基づいた内容でした。自分の中にボバース概念がほぼない状態であったため、理解できるか不安でした。しかし、山本先生はまずは理学療法評価の考え方や患者像の捉え方などから教えて下さいました。私たち１年目でも理解できるように配慮して下さり、丁寧にとても分かりやすく教えて下さったので、少し現象の捉え方を理解することができました。そして、実技練習も数多く取り入れて下さり、本当にあっという間に時間が過ぎてしまいました。実技練習は実際に山本先生が個別に指導して下さり、自分のできていないことが分かり、とても勉強になりました。

今回教えていただいた内容は脳卒中の方だけでなく、あらゆる疾患の方にも共通していると感じました。実技で教えていただいたことは「明日あの患者さんにしてみよう」と思えることが多く、とても実践的な内容でした。実技は参加者を対象に評価・治療を行いましたが、健常者の中にもそれぞれ特徴があり、山本先生の治療によって姿勢が変化していく様子を見ることができました。

私は日々の臨床で、治療技術の引き出しが少ないと感じていました。今回、勉強会に参加したことで少し自分の引き出しを増やすことができ、本当に吸収できることばかりでした。今後もこのような勉強会に積極的に参加したいという意欲が湧き、また後輩達にも是非参加してもらいたいと思いました。

最後になりましたが、今回講義して下さった山本先生、ならびに研修会を開催して下さった諸先輩方に感謝いたします。

藤原　明香理（府大３期生）
（大阪府立急性期総合医療センター）

平成23年度総会報告

平成23年5月22日（日）13：00～13：15、森之宮病院にて、平成23年度竹羽会総会が開催されました。出席者25名、委任状95通にて総会成立。総合司会は赤井先生が務め、以下の議案が審議されました。

1. 太田会長　挨拶
2. 議長の選出：出席者の拍手にて、学部2期生の谷口先生が議長に就任

第一号議案　平成22年度事業報告

・年2回卒後研修会を開催
・執行部会開催
・竹内街道（会誌）を年2回（春・秋）で発行
・ホームページの管理・運営
・予算の作成
・規約改正
　→出席者の拍手にて承認

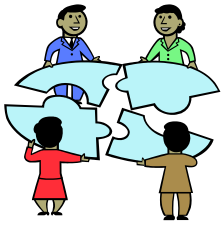

第二号議案　平成23年度事業計画

・卒後研修会を年1回開催予定
・竹内街道（会誌）の発行
・ホームページの作成・運営
　→出席者の拍手にて承認

第三号議案　平成23年度予算案

・平成23年度予算案の報告（監査の承認済み）
　→出席者の拍手にて承認

第四号議案　人事に関する件

・竹羽会役員選挙の報告
　太田会長、灰方副会長、河西副会長、山本監査、安藤監査が立候補
　出席者の拍手にて、承認される

第五号議案　卒後研修会の開催回数に関する件

・事前アンケート結果より、23年度は年1回開催とする旨を報告
　→出席者の拍手にて承認

書記　真伏　美和（府大3期生）

第16回卒後研修会のお知らせ

「前十字靭帯損傷の診断と治療」

講師　史野　根生先生（大阪府立大学）

「前十字靭帯再建後のスポーツ復帰と再発予防への取り組み」

講師　小柳　磨毅先生（大阪電気通信大学）

大阪府立大学総合リハビリテーション学部教授の史野根生先生、大阪電気通信大学医療福祉工学部教授の小柳磨毅先生に、ご講演していただきます。第5回卒後研修会でもお二方にご講演していただきましたが、盛況であったため再度お願いを致しました。

今回も前十字靭帯損傷の診断・治療からスポーツ復帰、さらには再発予防について最新の知見を交えてご講演をいただきます。是非、皆様のご参加を心よりお待ちしております。

申し込み方法等は、別紙研修会案内をご参照ください。

学術部　杉山　恭二（学部1期生）

新執行部紹介

平成23・24年度の新執行部は以下のメンバーで構成されています。よろしくお願い致します。

（敬称略）

会　長 兼　5期生代表	太田　幸子	国立循環器病研究センター	5期生
副会長	灰方　淑恵	藤本病院	7期生
副会長	河西　由喜	協和会病院	8期生
事務局長 兼　8期生代表	赤井　友美	奈良東病院	8期生
学術部長	杉山　恭二	大阪大学医学部附属病院	学部1期生
広報部長	藤堂　恵美子	巽今宮病院	9期生
財務部長 兼　学部1期生代表	植木　晶子	みどりヶ丘病院	学部1期生
厚生部長 兼　府大1期生代表	﨑　泰子	奈良東病院	府大1期生
書　記 兼　府大3期生代表	真伏　美和	北大阪けいさつ病院	府大3期生
監　査 兼　3期生代表	山本　裕子	森之宮病院	3期生
監　査	安藤　卓	大阪リハビリテーション専門学校	4期生
ホームページ部 兼　府大2期生代表	岡本　健佑	大阪府立大学大学院	府大2期生

学年代表　竹原　ありさ（1期生代表）、坂野　智裕（2期生代表）、
南口　嘉子（4期生代表）、土田　尚治（6期生代表）、
高橋　奈津子（7期生代表）

各部部員　事務局…池本　奈美（9期生代表）、吉住　友里（府大1期生代表）
学術部…佐野　佑樹（学部2期生代表）、河合　哲平（府大3期生）、
谷口　芙紗子（府大3期生）、藤原　明香理（府大3期生）
広報部…重井　あずさ（府大2期生）
厚生部…谷口　陽一（学部2期生）、大平　明裕（府大2期生）
財務部…落合　都（府大2期生代表）
ホームページ部…中井　陽子（府大2期生）
書記…小林　信吾（府大3期生代表）

第2回ホームカミングデーのお知らせ

ホームカミングデーでは、有名卒業生の記念講演、交流レセプション（立食パーティー形式による昼食会）、府立大学学生による演奏会、懐かしの写真・資料展示、物産展などが予定されています。

日　付：平成23年11月6日（日）
場　所：中百舌鳥キャンパスUホール白鷺、体育館ほか（交流レセプションは体育館で開催）
講演会：桂文喬（中村勝）氏　落語家、S50経卒

平成22年度決算報告

平成 22 年度会計決算（H22.6.1～H23.5.31）を報告いたします。なお、決算につきましては監査の承認を受けております。5 月 22 日に総会が開催されたため決算報告が間に合わず、会員の皆様には来年度の総会でご報告させていただくことになります。

財務部長　植木　晶子（学部 1 期生）　監査　山本　裕子（3 期生）　安藤　卓（4 期生）

平成22年度会計決算報告　（H22.6.1～H23.5.31）

収入の部

前年度繰越	1,204,095	
会費（15名×20,000）	300,000	
校友会より会費入金	398,605	
講師より寄付	45,000	
図書カード	3,000	
計	1,950,700	―a

支出の部

会議費	8,601	
通信運搬費	1,650	
旅費交通費	68,760	
印刷製本費	116,519	
雑費	10,172	
賃借代	10,000	
諸謝金	120,000	
計	335,702	―b

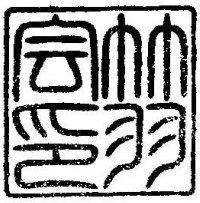

繰越＝a―b＝ 1,950,700 ―335,702= **繰越金　¥1,614,998**

会費納入のお願い

竹羽会の運営は、会員の皆様から収めて頂く会費によって支えられています。未納入の方は是非ともお収め下さい。

なお、会費は**永久会費で20,000円**となっております。たいへん大きい金額ではございますが、勉強会開催などの費用に割り当てる大切なお金です。よろしくお願いいたします。

〈郵便振替口座〉

振替口座：00910-7-223456

加入者名：竹羽会

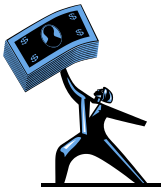

・研修会場で直接納入して頂くことも可能ですので、よろしくお願い致します。

・振込手数料はまことに恐縮ですがご負担をお願いいたします。

・必ず振込み者の氏名と期数を入れて下さい。

例：「ﾘｶﾞｸ ﾊﾅｺ ｶﾞｸﾌﾞ1」「ﾘｶﾞｸ ﾀﾛｳ ﾌﾞｲ2」

・ATMからも振込みができます。

（専用の用紙をお渡しします）

竹羽会「永久会費」に関するお問い合わせは下記までお願いします。

財務部：植木 晶子（府大1期生）
（みどりヶ丘病院リハビリテーション部）
連絡先TEL：072-681-5717（代表）
072-681-5975（リハ直通）
E-mail：rihabiri@midorigaoka.or.jp

宮崎姿勢動作研究会　研修会のお知らせ

府立大１期生の平見（旧姓平原）弥生と申します。現在、宮崎の潤和会記念病院で働いております。宮崎で宮崎姿勢動作研究会を作り、研修会を開催したりしています。

そこで、今度宮崎で平成 23 年 11 月から１年コースで研修会を開催することになり、竹羽会の卒業生の方にもお知らせしたいと思い連絡させていただきました。関西地区のため九州まで行くのはなかなか難しいとは思いますが、人伝いでもいいので何かの機会に興味を持ってくれる方がいればいいなと思っております。

詳細は添付しておりますので、どうぞ宜しくお願い致します。

投稿大募集！

『竹内街道』では、会員の皆様からの投稿原稿を大募集しています。「こんな研修会に参加してきました」「こんな勉強会をやっています」「今度、同窓会があります」などなど、内容、文字数等問いません。会員に知らせたいことを何でも良いので広報部までお寄せください。次号は、平成24年春頃発行予定です。投稿お待ちしています！！

広報部　　藤堂　恵美子（9期生　巽今宮病院）　E-mail：to_emk@yahoo.co.jp

編集後記

平成23・24年度も広報部長を務めさせて頂くことになりました。
新執行部は続投のメンバーも多いですが、年々後輩も増えて、会員数の増加を感じています。今期も「みなさんに読んでもらえる紙面作り」をモットーに取り組んでいきたいと思います。よろしくお願い致します。（藤堂）

今回から広報紙作りに参加させて頂いています。皆さんと一緒に竹羽会を盛り上げていきたいと思いますので、よろしくお願い致します。（重井）

お問い合わせ・連絡先

所属の変更等がございましたら，こちらまでお知らせ下さい．

事務局：赤井　友美（8期生）
〒632－0001　奈良県天理市中之庄町 470
奈良東病院　リハビリテーション科
TEL：（0743）65－1771　　FAX：（0743）65－4157
E-mail：　tomoa_a3335@yahoo.co.jp

大阪府立大学
OSAKA PREFECTURE UNIVERSITY