

Kansai University of Welfare Sciences

# 同窓会だより

Vol.3

## 同じ大学を卒業した仲間の輪が 広がっていく、良い「場」になっています。



関西福祉科学大学同窓会 会長

### 奥山 峰幸

会員の皆様におかれましては、ご健勝にて、ご活躍のこととお喜び申し上げます。口頃より同窓会活動に対しまして、ご理解とご協力を賜りまして、厚く御礼申し上げます。

この度4月21日に行いました同窓会総会は、昨年度の学園A-LI同窓会や学園創立70周年記念事業で多く費用を支出したので、役員会にて総会内容を事業報告や計画と決算と予算のみのシンプルなものにしようとの決め、審議のみの内容で開催したにもかかわらず、多数ご参加いただき、また、江端学長をはじめ、多くの先生方にお越しいただき、ありがとうございました。年に1・2回の開催ですが、同窓会や総会でたくさんの方々と知り合え、

縦の繋がり横の繋がりができ、開催するたびに、同じ大学を卒業した仲間の輪が広がっていく、良い「場」になっているのではないかと感じております。今回、参加できなかった方は、是非、次回は参加をお待ちしております。昨年、第2号の同窓会だよりを皆様にお届けしてから、早々と1年が経過し、今回、第3号をお届けすることができました。この同窓会だよりが、皆様の元に届き、同窓会の活動内容はもちろんのこと、今の大学を知っていただき、大学時代を思い出していただけたらと思います。そして、この会報が、皆さんと同窓会と大学を繋げ、同窓会に参加し

ていただくきっかけとなって、会員同士が繋がるための「ツール」となり、皆さんの社会資源として有用になることを願っています。

新体制となって2年目を迎え、まだまだ、至らないところもあると思えますが、同窓会の活動の活発化と玉手山学園の発展に寄与していきたいと、役員一同、頑張っていきたいと思います。どうぞ皆様の協力をお願いいたします。

最後に、関西福祉科学大学同窓会のホームページを見て、最新の同窓会開催状況をご確認くださいませ。すようお願いたします。

## 卒業生6,300名のみならず 母校福科大は元気です。



玉手山学園 理事長  
関西福祉科学大学 学長

### 江端 源治

在まで10人の方に博士の学位を授与いたしました。

マリーシャル諸島北緯15°東経165°付近、そこで本学の卒業生が管理栄養士として働き、現地の子どもたちに食育指導をしています。なぜ彼女は自ら進んで未知の地に行ったのか？

答えは「小さいころからの夢だったから…」卒業生の様子は、

われわれ教職員に刺激、活力を与えてくれます。後輩たちには頼れる大きな存在であり、卒業生のみならずは学園の誇りです。

関西医療技術専門学校が学園内の大学、短期大学の新学科に発展的に移行を成し遂げ、歴史的使命を全うし2013年3月に閉校しました。専門学校同窓会もそれぞれ大学、短期大学の同窓会に統合、合流いたしました。専門学校の卒業生たちの後輩はこれからも福科大、関女の学生として途絶えることなく続いていきます。

大学は第2期(2013～2017)中長期計画を推進中、今年(2013年)の秋には大学附属総合リハビリテーション診療所を開設します。地域貢献、大学教育、研究の質向上、学生の実習指導を目的とし、街のみならずこの診療

所があつてよかつたと思つてもらえたら最高です。これも大学の使命・役割の一つです。いつまでも誇れる母校であるよう、我々教職員は誠実に教育研究活動に邁進いたします。卒業生のみならず、いつでも母校にお越しください。同窓会にも積極的に参加し同窓の友という格別の絆、豊かな交流を大切にしてください。

# 福科大

関西福祉科学大学

# 関西福祉科学大学 同窓会新体制

## 組織

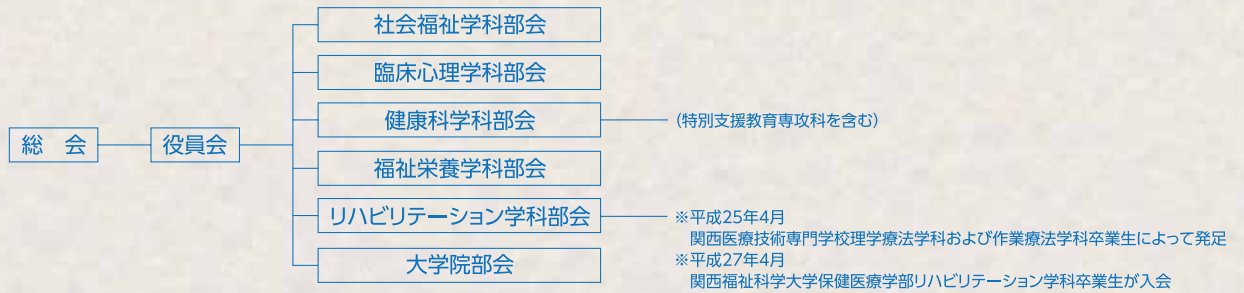

## 平成25年度 同窓会役員

役職	氏名	卒業・修了年月	所属部会等
会長	奥山 峰幸	H13/3	社会福祉学科部会
副会長	氏家 香苗	H13/3	社会福祉学科部会
副会長	高井 斉	H19/3	臨床心理学科部会
副会長	今岡 奈々子	H20/3	健康科学科部会
副会長	大迫 雅人	H19/3	福祉栄養学科部会
副会長	米田 宏史	H13/3	リハビリテーション学科部会
副会長	小野 真	H15/3	大学院部会(臨床福祉)
理事	細羽 真充	H14/3	社会福祉学科部会
理事	堂野 恵子	H20/3	臨床心理学科部会
理事	近藤 真央	H21/3	健康科学科部会
理事	志賀 有加	H20/3	福祉栄養学科部会
理事	由利 禄巳	H14/3	リハビリテーション学科部会
理事	藤岡 幸一	H18/3	大学院部会(心理臨床)
会計監査	猪尾 遼太	H23/3	臨床心理学科部会
会計監査	岩尾 雄飛	H22/3	健康科学科部会
参与	津田 耕一	-	社会福祉学科長
参与	相谷 登	-	臨床心理学科長
参与	平田 まり	-	健康科学科長
参与	大中 政治	-	福祉栄養学科長
参与	谷合 義旦	-	リハビリテーション学科長
参与	浅野 仁	-	社会福祉学研究科長

## リハビリテーション学科部会発足

平成25年3月10日(日)、関西医療技術専門学校最後の卒業証書授与式が行われ、引き続き閉校記念式典、同窓会総会、そして懇親会を開催しました。

170名もの同窓生が終結し、従来の在校生に代わり式典の手伝いもしていただきました。学園本館食堂で行われた懇親会では短期大学同窓会会長 那須育子さん、大学同窓会会長 奥山峰幸さんも出席くださり、挨拶を頂戴いたしました。

専門学校の43年間で卒業生総数3290名の内、理学療法学科は562名・作業療法学科は439名です。この1,001名を関西福祉科学大学同窓会「リハビリテーション学科部会」に受け入れていただけることに対して、同窓会の皆さまにお礼申し上げます。これも専門学校校長・大学学長からの案を大学同窓会長が快諾いただいた賜物だと思います。これからは大学同窓会員として、また今後卒業してくるリハビリテーション学科同窓生と共に活動していきたいと思っております。関西福祉科学大学同窓生の皆様、よろしくお願いたします。

## 平成25年度 部会役員

### ●社会福祉学科部会

卒業年次	役職	氏名
1期生 H13/3	会長	奥山 峰幸
1期生 H13/3	副会長	氏家 香苗
2期生 H14/3	副会長	細羽 真充
3期生 H15/3		冢高 将明
4期生 H16/3		柿木 真紀子
5期生 H17/3		宮本 亨
6期生 H18/3		宇野 修身
7期生 H19/3		後藤 彰
8期生 H20/3		生駒 学
9期生 H21/3		川口 修司
10期生 H22/3		橋爪 亮
11期生 H23/3		平尾 愛梨
12期生 H24/3		田中 美翔
13期生 H25/3		川島 唯

### ●臨床心理学科部会

卒業年次	役職	氏名
1期生 H19/3	部会長	高井 斉
2期生 H20/3	副部会長	堂野 恵子
3期生 H21/3		先間 真奈美
4期生 H22/3		中西 充
5期生 H23/3	会計監査	猪尾 遼太
6期生 H24/3		松尾 梨加
7期生 H25/3		石田 美雪

### ●健康科学科部会

卒業年次	役職	氏名
1期生 H19/3		中谷 晴香
2期生 H20/3	部会長	今岡 奈々子
3期生 H21/3	副部会長	近藤 真央
4期生 H22/3	会計監査	岩尾 雄飛
5期生 H23/3		橋爪 茉莉子
6期生 H24/3		伊藤 あゆの
7期生 H25/3		桑田 沙希

### ●福祉栄養学科部会

卒業年次	役職	氏名
1期生 H19/3	部会長	大迫 雅人
2期生 H20/3	副部会長	志賀 有加
3期生 H21/3		田中 理沙
4期生 H22/3		赤阪 奈美子
5期生 H23/3		村上 陽平
6期生 H24/3		上條 敬子
7期生 H25/3		山本 翔平

### ●リハビリテーション学科部会

卒業年次	役職	氏名
PT4期生 H13/3	部会長	米田 宏史
OT4期生 H14/3	副部会長	由利 禄巳
OT5期生 H15/3		黄本 泰勲
PT6期生 H15/3		北口 慎一郎

### ●大学院部会

卒業年次	役職	氏名
臨床福祉 H15/3	部会長	小野 真
H24/3		西井 正樹
心理臨床 H18/3	副部会長	藤岡 幸一
H18/3		増田 香織

# 平成24年度 同窓会決算報告書

(平成24年4月1日～平成25年3月31日)

## ●収入の部

(単位：円)

項目	執行額	摘要
繰越金	66,302,235	
年会費	6,585,000	15,000×439名
寄付金	0	
雑収入	13,751	預金利息等
合計	72,900,986	

## ●支出の部

(単位：円)

事業科目		項目詳細	執行額	摘要	
事業費	助成事業	部会活動助成費	社会福祉学科部会	0	
			臨床心理学科部会	0	
			健康科学部会	20,135	
			福祉栄養学科部会	0	
			大学院部会(臨床福祉)	0	
			大学院部会(心理臨床)	0	
事業費	事業	総会開催費	668,525	案内状等印刷代、郵送代、お茶代	
		70周年記念イベント開催費	4,000,000	音楽イベント(一青窈)協賛	
		70周年記念同窓会開催費	1,186,315	学園70周年all同窓会懇親会費用	
		広報活動費	2,383,092	会報誌印刷・発送、HP	
		卒業記念費	372,267	卒業記念品	
運営費		役員会運営費	95,357	役員会(案内状・交通費等)、卒業パーティー参加費	
		印刷(製本費)	0		
		事務費	500,000	事務委託費	
		雑費	3,990	振込手数料	
寄付金			5,000,000	学園創立70周年記念事業	
引当積立金			1,000,000	開学20周年記念事業積立金	
予備費			0		
小計			15,229,681		
次年度繰越金			57,671,305		
合計			72,900,986		

## ●(学)玉手山学園への預け金明細

(単位：円)

科目等	金額
次年度繰越金	57,671,305
開学20周年記念事業積立金	1,000,000
合計	58,671,305

※平成25年3月31日現在

監査の結果、決算報告書は適正であることを認めます。

平成25年4月21日 会計監査 猪尾 遼太

会計監査 岩尾 雄飛

# 平成25年度事業計画

- ①部会活動「情報交換会・交流会・講演会・懇親会等」
- ②会報誌「同窓会だより」発行
- ③母校への支援(卒業生記念品)
- ④同窓会PR活動
- ⑤総会・役員会・部会会議開催

# 平成25年度同窓会予算

(平成25年4月1日～平成26年3月31日)

## ●収入の部

(単位：円)

項目	予算額	摘要
繰越金	57,671,305	
年会費	6,090,000	@15,000円×406人
専門学校同窓会統合に伴う移管金	4,821,161	
雑収入	0	
合計	68,582,466	

## ●支出の部

(単位：円)

事業科目		予算額	摘要		
事業費	助成事業	部会活動助成費	2,000,000	各部会の諸経費・事務費	
		事業	総会開催費	500,000	案内状等印刷代、郵便代、その他
			広報活動費	1,100,000	会報誌印刷代、発送費、HP等
			卒業記念費	350,000	卒業記念品
運営費		役員会運営費	150,000	案内状、飲食費、交通費等	
		印刷(製本費)	50,000	封筒代、ハガキ等	
		事務費	500,000	業務委託費	
		雑費	50,000	消耗品費、各種振込手数料等	
引当積立金		1,000,000	開学20周年記念事業積立金		
予備費		300,000			
小計			6,000,000		
次年度繰越金		62,582,466			
合計			68,582,466		





## 福祉栄養学科 連絡会

平成24年9月2日に行われました学園創立70周年記念同窓会と同日に福祉栄養学科部会連絡会を開催しました。連絡会では卒業生、退職された小川正先生や河合弘康先生をはじめ、多くの先生方にご参加頂きました。短い時間ではありましたが、卒業生の近況報告や先生方から有り難い激励の言葉を頂き、とても有意義な連絡会となりました。また、平成24年度は学園創立70周年記念事業という大きなイベントがあったため、連絡会という形式で部会活動を行いました。平成25年度には例年通り研修会及び交流会を実施することを連絡会にて再確認致しました。

その後の大学同窓会懇親会では、学生時代の懐かしい話や、卒業生同士で現在の職場での悩みや情報交換等を行い、和やかな雰囲気の中で卒業年度関係なく、卒業生同士が交流を深めることができました。ご参加頂きました卒業生及び教職員の皆様に厚く御礼申し上げます。



## 70周年 玉手山学園all同窓会 懇親会

平成24年9月2日に「学園創立70周年記念 玉手山学園all同窓会」が開催されました。  
午前中の各学科別の同窓会開催後、午後から全体で懇親会を大学本館1階食堂で開催いたしました。  
来賓として江端源治理事長・学長をはじめ、退職された先生、現職の先生や卒業生総勢270名が一堂に会して楽しく歓談しました。





# 同窓会行事

## 平成24年度

### 社会福祉学科・臨床福祉学専攻 同窓会と懇談会

社会福祉学科部会では、9月2日(日)の70周年記念「学園aー同窓会」と同日開催で、社会福祉学科・大学院(臨床福祉)合同イベントを開催しました。第1部の部会別同窓会では、小野部会長の挨拶から始まり、杉本社会福祉学部長より同窓生へお言葉を頂戴しました。また津田社会福祉学科長から「社会福祉学科の現在」についてお話し頂きました。その後、分野別(高齢者・児童・障害者・病院・その他)に分かれての懇談会を行い、各々のテーマで語り合いました。様々な質問や意見、アドバイスなども飛び交い、有意義な分科会となりました。

分科会後は第2部の懇親会会場に移動し、先生方や多くの同窓生らと会食を楽しみながら懇親を深めることができました。昔話や近況を報告し合うなど、思い思いの話題で盛り上がり、より層絆が深まったことと思います。ご参加、ご協力頂きました皆様方に、厚くお礼申し上げます。



### 臨床心理学科・心理臨床学専攻 懇親会

臨床心理学科部会では、平成24年9月2日に開催された「70周年 玉手山学園 aー同窓会」を大学院部会(心理臨床学専攻)と合同で懇談会を開催しました。会では、卒業生21名と在職中の先生方をはじめ、永年臨床心理学科で教鞭を執られていた宮田洋先生にもご参加いただき、盛況のうちに終了しました。ご参加、ご協力頂きました皆様、ありがとうございました。

今後も情報交換・懇親の場を設けてまいりますので是非ご参加ください。



### 健康科学科 第3回情報交換会

平成24年9月2日(日)70周年記念同窓会と同日に健康科学科で第3回情報交換会を開催いたしました。当日は教職員14名、1期生から6期生まで卒業生が46名、また総数60名で懐かしい仲間・先輩・後輩との交流・近況報告を行う事ができました。ご参加、ご協力いただきました皆様、ありがとうございました。今年度もより楽しい企画を練り、開催を計画中です。また改めましてご案内いたしますのでどうぞ皆様年に一度の集まりにご参加ください。



### 第25回社会福祉士 国家試験合格者 報告

	受験者数	合格者数	合格率
本学現役	169名	25名	14.8%
本学既卒	358名	37名	10.3%
全国	42841名	8058名	18.8%

### 第15回精神保健福祉士 国家試験合格者 報告

	受験者数	合格者数	合格率
本学現役	19名	11名	57.9%
本学既卒	12名	2名	16.7%
全国	7144名	4062名	56.9%

### 管理栄養士国家試験

	受験者数	合格者数	合格率
本学 7期生	63名	43名	68.3%
全国	20,455名	7,885名	38.5%
管理栄養士養成課程(新卒)	8,073名	6,680名	82.7%
管理栄養士養成課程(既卒)	2,021名	160名	7.9%
栄養士養成課程(既卒)	10,361名	1,045名	10.1%

### 教員採用試験(養護教諭)

平成25年度 教員採用試験(養護教諭) 合格者数

現役	7名
既卒	23名

・公立と私立の合計  
・期限付き講師2名を含む  
・既卒者に関しては本学に報告があった数を記載

平成25年3月卒業生数		424名
就職	就職希望者数	350名
	就職者数	342名
	就職率	97.7%
進学	進学希望者数	34名
	進学者数	33名
	進学率	97.1%
合計	希望者数計	384名
	進路決定者数計	375名
	決定率	97.6%

# 福科大

社会福祉学部  
多くの学生が今も  
がんばっています

同窓会の皆様、今日は。私は現在社会福祉学部部長を拝命している杉本敏夫です。私は大学設立時(1997年)に教員として着任して17年目になりますが、社会福祉学部部長としては3人目で、現在4年目になります。初代は志水彰先生、2代目は小林芳郎先生、そして3代目が私ということになります。志水先生の時代の社会福祉学部は社会福祉学科のみの学部で福祉と心理が同時に学べるというのが特徴で、当時の時代背景もあり、本学は社会的にも注目を集めました。初期の同窓生の皆様には懐かしいことだと思えます。2003年には社会福祉学部臨床心理学が設置され、臨床心理学がより専門的に学べるようになりました。

少子化や福祉人気の陰りもあり、現在の社会福祉学科の学生数は皆様の時代よりかなり少なくなりましたが、多くの学生が社会福祉士、精神保健福祉士、そして教員や保育士資格の取得を目指して頑張っているのは皆様の時代と同じです。臨床心理学の学生は学部卒で就職する人も多いですが、大学院に進学して臨床心理士資格の取得を目指す人も多くいます。

同窓生の皆様にはまた機会が

ありましたら、ぜひ大学にお立ちよりください。皆様がたが学ばれた先生方の多くは今でも在職されておられます。

健康福祉学部  
高齢社会を迎えて



学部長 杉本 敏夫



学部長 倉恒 弘彦

日本は世界にも前例のない高齢社会を迎えており、勤労世代や若年世代にもさまざまな心身の不調を抱える人が現れてきています。健康福祉学部では、子どもたちの健康を増進し、疾病を予防する養護教諭の育成を行うとともに、一般企業における健康・福祉にかかわるトータルヘルスの専門家の養成も行っています。また、あらゆる現場、年代に対応できる管理栄養士の育成にも力を注いでいます。健康と栄養に関する専門力と実践力を身につけ、自分に自信を持ち、周囲から必要とされる人材となつて、社会へと飛び立っていくお手伝いをしたいと考えています。

保健医療学部  
総合リハビリテーション  
診療所9月開設予定

保健医療学部・リハビリテーション学科の設置から早、2年が経過し、今年3期生の入学となりました。実質競争率もPT 3.4倍、OT 1.7倍と、年々良質の学生が入学しています。教員も総勢31名となりました。リハビリテーション教育で重要な臨床実習は、PT専攻1学年80名で、施設確保が大問題でしたが、大学付属総合リハビリテーション診療所(職員12名)が本年9月に開設予定で、教育・研究と共に、地域貢献の中心的役割も担えると考えています。また、事務職員3名と兼任教員5名を配置した実習センターも活発な活動を開始しています。本年3月末を持って閉校となった専門学校のPT、OT卒業生は学部の同窓会と合流することで、学部卒業生と先輩後輩の関係を築いて下さることで、活気にあふれた同窓会になると思います。



学部長 渡辺 正仁



# 平成25年度 部会活動計画

## 社会福祉学科部会 大学院部会（臨床福祉学専攻）

社会福祉学科部会では、11月9日(土)に大学院部会（臨床福祉）と合同で同窓会イベントを企画中です。第1部は大学教員による講演会（テーマは現在検討中）、第2部の分科会では興味・関心のある分野で、アットホームに話ができるような場を設けたいと考えております。同窓生や先生方とざっくばらんに情報交換や交流を深めて頂けたらと思います。この同窓会を機に、普段は会えない方々とのつながりや、ネットワークを広げて頂くことができれば幸いです。

当日は学園祭1日目ということもあり、在学生のにぎやかで活発な雰囲気も併せて楽しんで頂けると思います。ぜひともお友達同士お誘い合わせの上、お気軽に同窓会へ足をお運び頂きますようお願いしております。

## 臨床心理学科部会

臨床心理学科部会では、昨年の70周年記念イベント「玉手山学園アット同窓会」を機に臨床心理学科の同窓会を開催する計画を進めて参りました。同窓会開催日は大学祭「美葉祭」の1日目、11月9日を予定しております。

同窓会では卒業生が母校を再び訪れるきっかけであると同時に卒業生と在学生、教員の先生方が情報交換、交流できる場になりたいと考えています。卒業生が実際に社会に出て感じたことや経験、アドバイスを在学生に伝え、今後の進路選択のヒントや刺激となるような会にしたいです。当日はアットホームな雰囲気、自己紹介やグループディスカッションを通じ、交流をより一層深めて、新たなつながりや絆が生まれてくるのではないかと期待しております。

ぜひとも多くの卒業生、在校生にご参加いただきたいと思っております。お気軽にご参加ください。

## 福祉栄養学科部会

今年度は平成26年2月に第4回研修会および交流会を開催する予定です。日時やプログラム等の詳細が決まり次第、同窓会より卒業生の皆様へご連絡致しますので、皆様お誘いあわせの上是非ご参加頂きますようお願い申し上げます。

新たな取り組みとして、同窓会ホームページにて卒業生への管理栄養士国家試験受験対策講座の受講の呼びかけを行い、卒業生の管理栄養士国家資格取得に向けてのサポートに努めます。

また、オープンキャンパスの開催時に卒業生を適時派遣し、母校での学生生活の楽しみや専門職としての仕事のやりがい等を講演し、母校の魅力や未来の後輩達に伝えて参りたいと考えています。

福祉栄養学科部会での取り組みが在学生や卒業生の皆様に有益なものとなるように、微力ではありますが努めて参ります。今後とも卒業生の皆様にご協力頂きますようお願い申し上げます。

## リハビリテーション 学科部会

平成25年3月10日(日)に関西医療技術専門学校卒業式・閉校記念式典・同窓会総会を開催しました。たくさんのご参加ありがとうございました。この専門学校閉校に伴い、専門学校同窓会の理学療法学科と作業療法学科は大学へと移行させていただき、今年度より新たに関西福祉科学大学同窓会のリハビリテーション学科部会として活動してまいります。

平成25年度の行事予定としましては、11月9日(土)大学祭当日に、リハビリテーション学科部会（理学療法・作業療法合同）の研修会と学科ごとの懇親会を企画しております。大学同窓会での初めての行事となります。詳細が決まりましたら同窓会よりご連絡いたしますので、卒業生の皆さまのご参加を心よりお待ちしております。

## 健康科学部会

健康科学部会では、昨年に引き続き「第4回 講演・情報交換会」を母校にて開催いたします。日程は11月9日(土)美葉祭1日目を予定しています。当日のイベントは皆様楽しめるもののみ今企画中です。

お友達同士お誘いあわせの上、多くの卒業生のご参加を心よりお待ちしております。また、講演・情報交換会にご協力いただける方は看護・看護実習室までご連絡ください。

## 大学院部会 （心理臨床学専攻）

平成25年度の活動予定は、臨床心理学科と合同で秋の学園祭期間に懇親会を開催予定です。詳細は決まり次第同窓会HPにて公開予定です。

また、臨床心理士会主催の行事として、本年4月14日(日)に第2回心理臨床研究会・懇親会が開催されました。当日は臨床心理学科の柏木雄次郎先生にご講演いただき、ご専門である「緩和ケア」について貴重な現場のお話を拝聴することができました。また、修了生による事例発表や実践報告もあり、活発な意見・情報の交換も行われました。

臨床心理士会では、今後毎年1回の研究会・懇親会を開催する予定です。本学大学院修了生であれば、どなたでもご参加いただけます。どうぞお誘い合わせのうえご参加くださいませ。なお、会内は、メンバーリスト(ML)にて配信しております。修了生で、MLに登録していない方は、事務局まで「報ください」。

健康科学科の連絡先  
メール:kenko-j@fuksi-kagk-u.ne.jp  
電話:072-978-0763(直通)

事務局連絡先 [fukka.co.jimukyoku@gmail.com](mailto:fukka.co.jimukyoku@gmail.com)

## 事務局からのお知らせ

## 平成26年度 同窓会総会のご案内(予告)

日時 平成26年6月29日(日)  
場所 関西福祉科学大学 大学4号館1階

●詳細につきましては、2ヶ月前に同窓会ホームページに掲載します。大勢のみなさま方のご出席をお待ちいたしております。



## [SW・PSW]会員募集

現在、社会福祉士・精神保健福祉士会は、SW344名、PSW53名の会員を有しています。社会福祉士または精神保健福祉士の国家資格を有する卒業生で、未だご入会いただけていない方は、下記の要領で社会福祉士・精神保健福祉士会に、是非ともご入会いただきますようお願い申し上げます。同窓会ホームページ「お問い合わせ」の「お問い合わせ内容欄」に① SW、PSWの資格別 ② 資格取得年月 ③ 卒業年月を記載して、送信してください。

<http://www.web-dousoukai.com/fukkadai/>

## [住所変更届]のお願い

平成25年3月に発送しました平成25年度同窓会総会の案内状が、「あて所に尋ねあたりません」との理由でたくさん返送されました。今後も引き続き、会報誌発行、各部会行事開催、ホームカミングデイ等の案内状を送付しますので、住所等を変更されている方は、同窓会ホームページから「住所変更」の登録をしてください。

パソコンや携帯電話を利用されない方は、右記内容を記載のうえ、郵送により同窓会事務局までご連絡ください。

## 記

- 記載内容 ①卒業年度 ②卒業学科 ③氏名(旧姓)  
④フリガナ ④学生番号 ⑤旧住所  
⑥新住所 ⑦電話番号
- 送付先 〒582-0026  
大阪府柏原市旭ヶ丘3丁目11番1号  
関西福祉科学大学 同窓会事務局

## 各種証明書発行の件

## 各種証明書の申し込み方法が変わりました!

平成24年4月1日より、卒業生による「各種証明書申し込み方法」が変更になりましたのでお知らせします。

①申し込み方法は、「教務部窓口」での直接申し込みと「郵送」での申し込み方法となりました。

(いずれも手数料・送料は前払です。)

※電話・FAXによる受付はできませんのでご了承ください。

②個人情報保護の観点から、証明書受取人が本人であることを確認させていただくために『本人確認が可能な書類(運転免許証・健康保険証・パスポート・住民票等)』の提示が必要となりました。≪但し、改姓されている場合、改姓前と改姓後の両方のお名前がわかる書類(戸籍抄本等)が必要になりますのでご注意ください。≫

※教務部窓口で受取の場合は、受取時に本人確認書類提示が必要です。

※郵送による受取を希望の場合は、申し込み時に本人確認書類の提示、または書類コピーの提出が必要です。

※詳しくは、大学ホームページをご覧ください。

大学ホームページ [www.fuksi-kag-u.ac.jp](http://www.fuksi-kag-u.ac.jp) ▶卒業生の方へ▶「各種証明書」へ



## 関西福祉科学大学の使命

# 感恩

関西福祉科学大学は、建学の精神「感恩」を体し、人の幸せを願う豊かな人間性と福祉科学の確かな知識・技術を持ち、21世紀の福祉社会構築に情熱をもって寄与し得る人を育成する。その達成に向け良質の教育実践と、活発な知的創造・研究活動を行う。

## 学園創立70周年記念寄付事業小委員会「お礼」

平成23年6月より実施いたしました学園創立70周年記念事業募金に対しまして、同窓会より多額なご寄付をいただき誠にありがたく、厚く御礼申し上げます。いただきましたご寄付は募金趣意書にもありましたように、本学園の各学校園における教育研究をさらに充実させる為に有意義に活用させていただき所存であります。今後とも一層のご支援を賜りますようお願い申し上げます。