

# みやざき 就勝ガイド

卒業生・修了生からのメッセージ

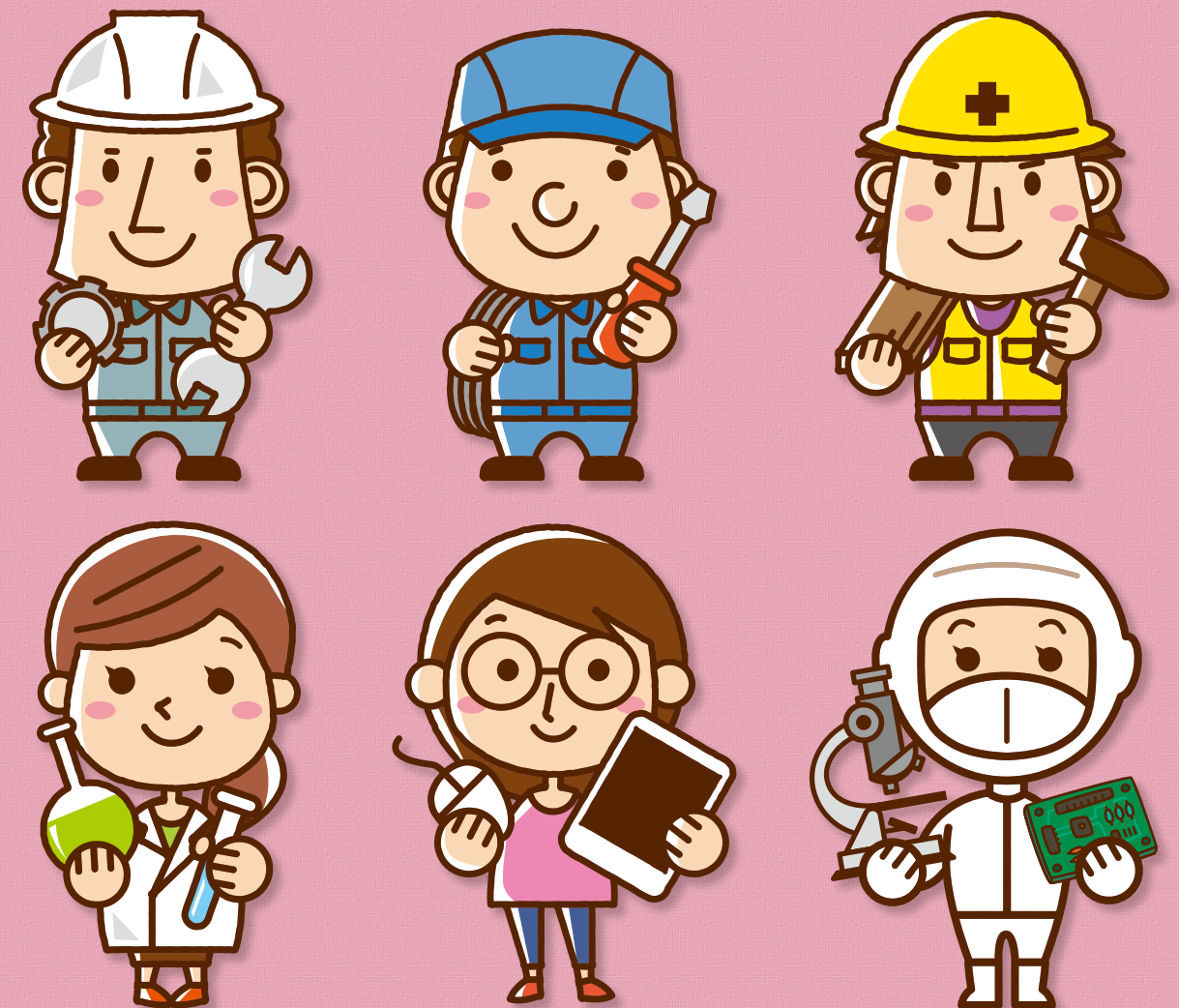

宮崎大学工学部同窓会

## 宮崎に就職を希望する皆さん！



やっぱり地元が  
一番やわ！

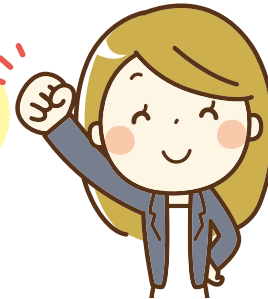

県内企業でも  
県外や海外で  
働けるところは  
結構あるね

## 宮崎に転職を希望する皆さん！

一度は県外に  
出たけど  
宮崎がいいね

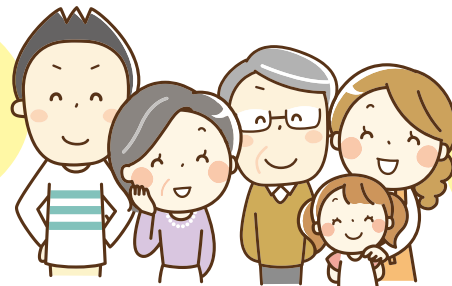

家族を持つと  
生活環境も考えて  
決めなきゃね

工学部同窓会では、各種在校生の支援に加え…

- 1.工学部のOB・OGが活躍する企業の情報を広く提供
- 2.卒業後の各種同窓会の連絡

ホームページ



Instagram



Facebook



を積極的に実施しています。

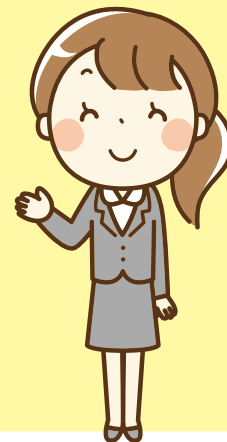

住所 〒889-2192 宮崎市学園木花台西1丁目1番地  
TEL・FAX 0985-58-7862  
Eメール eng-doso@of.miyazaki-u.ac.jp  
担当 うす ざき ちよう さ  
臼崎・帖佐

発行日 2025年11月発行  
発行 宮崎大学工学部同窓会



## 就勝ガイド発行までの経緯

工学部として5学科から7学科に学科改組されたことを機に工学部同窓会として2016年4月に発足しましたが、発足時に先輩諸氏と話す中で、「もっと宮崎の企業に宮崎大学の卒業生を増やすべく同窓会としても努力して欲しい」とご意見がありました。

それから2年間在学生を中心とした就職支援活動を実施してきましたが、更なる充実のため卒業生がいる企業の情報誌を作成することにし、会長・副会長・事務局長の3人で約2か月間にわたり当時の過去5年間の卒業生の県内就職先を100社以上回り、企業紹介情報誌発行の掲載のお願いを呼びかけました。

最初は72社の企業に賛同を得ることができ、2018年版を初刊として発行することができ、コロナ禍も発行を続け今年で9冊目となります。

本誌は一般の情報誌とは異なり、宮崎大学の卒業生が働く企業の特徴を中心に工学系の県内企業のみ集約した特別なものとなっています。

是非県外に就職を希望される方々も含め目を通していただき、県内にもこんなに優れた企業がたくさんあるということをご理解いただければ幸いです。



## はじめに



宮崎大学工学部同窓会  
会長 井上 康雄

2023年5月より新型コロナが第5類に移行した事で、宮崎大学工学部同窓会の活動も以前の様に積極的な支援活動に戻りつつあります。このような中、より実践的な内容の充実を図り2026年版「みやざき就勝ガイド」を発行するに至りました事は、ご掲載の企業の皆様のご厚情の賜物と深く感謝申し上げます。

「みやざき就勝ガイド」の主旨を十分ご理解いただき有効に活用いただくため、主な同窓会活動について一言述べさせていただきます。

毎月宮崎大学工学部同窓会理事会に於いて、理事の先生方と一緒に協議しながら下記の重点活動を積極的に推進しています。

- (1) 教育活動への支援
- (2) 学生の福利厚生への支援
- (3) 就職活動への支援
- (4) 卒業後の連絡網の充実や同窓会の開催

この中で同窓会として最も力を入れているのが「就職活動への支援」です。

2026年版「みやざき就勝ガイド」を作成するにあたり教員学生からの要望、企業からの要望等を取り入れた質の高い情報掲載内容にしています。学生の就職を決める際に重要視する内容についてのアンケート結果は、次の通りです。

- ・安定している会社か
- ・将来性のある会社か
- ・自分のやりたい仕事ができる会社か
- ・給料の良い会社か
- ・休日・休暇が多い会社か

企業が新卒人材に求める資質・能力については、大別すると次の通りです。

- ・コミュニケーション力(論理的思考・伝える力)
- ・チャレンジ力(バイタリティ・変革力)
- ・チームワーク力(チーム志向)
- ・リーダーシップ力(周囲を巻き込む力)
- ・語学力

この情報誌は、全国どこにもない「宮崎大学工学部同窓会が監修発行した宮崎県内企業紹介情報誌」です。対象学生の皆さんにとって大変充実した内容になっていますので、ぜひ有効に活用していただきますようお願いいたします。

又、諸事情で止む無く宮崎に戻る卒業生にとっても有効に活用できる情報誌になっています。その際は、「卒業生支援室」にぜひご連絡ください。

今回の企画に対しましてご協力いただきました企業の皆様には、心からお礼申し上げます。この情報誌は、毎年内容を改善精査して継続発行いたしますので次年度以降も更なるご協力を賜りますようお願い申し上げます。



Index (業種別)

建設業	
(株)F・C	23
(株)九南	24
(株)興電舎	25
向陽プラントサービス(株)	26
(株)坂下組	27
(株)志多組	28
西南電気(株)	29
(株)谷口重機建設	30
(株)テクノクリエイト	31
(株)増田工務店	32
三桜電気工業(株)	33
(株)明光社	34
(株)矢野興業	35
大和開発(株)	36
吉原建設(株)	37
龍南建設(株)	38
製造業	
赤江機械工業(株)	39
旭化成(株)	40
旭有機材(株)	41
ウェルネオシュガー(株)	42
雲海酒造(株)	43
(株)MFE HIMUKA	44
(株)九州大真空	45
(株)共立電機製作所	46
(株)共立電照	47
清本鉄工(株)	48
霧島酒造(株) / 霧島ホールディングス(株)	49
(株)坂田電機宮崎研究センター	50
(株)SUMCO	51
三和ニューテック(株)	52
(株)JPC	53
千住金属工業(株)	54
DUNLOP (住友ゴム)	55
東郷メディキット(株)	56
南国興産(株)	57
(株)ニチワ	58
日本食材加工(株)	59
富士フィルムワコーケミカル(株)	60
ブンリ工業(株)	61
(株)松尾宮崎	62
丸栄宮崎(株)	63
マイクロエース(株)	64
ミネベア アクセスソリューションズ(株)	65
宮崎FCLコンポーネント(株)	66
宮崎エプソン(株)	67
宮崎日機装(株)	68
吉川工業アールエフセミコン(株)	69
吉玉精鍍(株)	70
ラピスセミコンダクタ(株)	71

学術研究、専門・技術サービス業	
キャデック(株)	72
(株)九州土木設計コンサルタント	73
(株)共同技術コンサルタント	74
(株)晃和コンサルタント	75
(株)国土開発コンサルタント	76
(株)ジオセンターエム	77
(株)ダイワコンサルタント	78
(株)東洋環境分析センター	79
(株)西田技術開発コンサルタント	80
(株)東九州コンサルタント	81
フェニックスコンサルタント(株)	82
(公財)宮崎県環境科学協会	83
卸売業、小売業	
(株)樹昇	84
日之出酸素(株)	85
南九州向洋電機(株)	86
卸売、小売業・情報通信業	
デル・テクノロジーズ(株)	87
情報通信業	
(株)アプロード	88
エイムネクスト(株)	89
SCSKニアショアシステムズ(株)	90
(株)MJC	91
(株)オー・エム・シー	92
(株)ケーブルメディアワイワイ	93
(株)サザンクロスシステムズ	94
(株)システム開発	95
(株)スカイコム	96
スパークジャパン(株)	97
SEPTENI CORE (株)	98
(株)テレビ宮崎	99
(株)デンサン	100
(株)ひむか流通ネットワーク	101
(株)フェニックスシステム研究所	102
(株)ペルテ	103
宮銀デジタルソリューションズ(株)	104
宮崎ケーブルテレビ(株)	105
(株)宮崎県ソフトウェアセンター	106
(株)宮崎通信	107
(株)宮崎放送	108
電気・ガス・熱供給・水道業	
宮崎ガス(株)	109
鉱業、採石業、砂利採取業	
矢野産業(株)	110
金融業、保険業	
(株)宮崎銀行	111
サービス業	
パーソルビジネスプロセスデザイン(株)	112
運輸業、郵便業	
九州旅客鉄道(株)	113

Index (五十音順)

あ	赤江機械工業(株)	39
	旭化成(株)	40
	旭有機材(株)	41
	(株)アプロード	88
う	ウェルネオシュガー(株)	42
	雲海酒造(株)	43
え	エイムネクスト(株)	89
	SCSKニアショアシステムズ(株)	90
	(株)F・C	23
	(株)MFE HIMUKA	44
	(株)MJC	91
お	(株)オー・エム・シー	92
き	(株)樹昇	84
	キャデック(株)	72
	(株)九州大真空	45
	(株)九州土木設計コンサルタント	73
	九州旅客鉄道(株)	113
	(株)九南	24
	(株)共同技術コンサルタント	74
	(株)共立電機製作所	46
	(株)共立電照	47
	清本鉄工(株)	48
	霧島酒造(株) / 霧島ホールディングス(株)	49
け	(株)ケーブルメディアワイワイ	93
こ	(株)興電舎	25
	向陽プラントサービス(株)	26
	(株)晃和コンサルタント	75
	(株)国土開発コンサルタント	76
さ	(株)坂下組	27
	(株)坂田電機宮崎研究センター	50
	(株)サザンクロスシステムズ	94
	(株)SUMCO	51
	三和ニューテック(株)	52
し	(株)JPC	53
	(株)ジオセンターエム	77
	(株)システム開発	95
	(株)志多組	28
す	(株)スカイコム	96
	スパークジャパン(株)	97
せ	西南電気(株)	29
	SEPTENI CORE (株)	98
	千住金属工業(株)	54
た	(株)ダイワコンサルタント	78
	(株)谷口重機建設	30
	DUNLOP (住友ゴム)	55
て	(株)テクノクリエイト	31
	デル・テクノロジーズ(株)	87
	(株)テレビ宮崎	99
	(株)デンサン	100
と	東郷メディキット(株)	56
	(株)東洋環境分析センター	79
な	南国興産(株)	57

に	(株)西田技術開発コンサルタント	80
	(株)ニチワ	58
	日本食材加工(株)	59
は	パーソルビジネスプロセスデザイン(株)	112
ひ	(株)東九州コンサルタント	81
	日之出酸素(株)	85
	(株)ひむか流通ネットワーク	101
ふ	フェニックスコンサルタント(株)	82
	(株)フェニックスシステム研究所	102
	富士フィルムワコーケミカル(株)	60
	ブンリ工業(株)	61
へ	(株)ペルテ	103
ま	(株)増田工務店	32
	(株)松尾宮崎	62
	丸栄宮崎(株)	63
み	マイクロエース(株)	64
	三桜電気工業(株)	33
	南九州向洋電機(株)	86
	ミネベア アクセスソリューションズ(株)	65
	宮銀デジタルソリューションズ(株)	104
	宮崎FCLコンポーネント(株)	66
	宮崎エプソン(株)	67
	宮崎ガス(株)	109
	(株)宮崎銀行	111
	宮崎ケーブルテレビ(株)	105
	(公財)宮崎県環境科学協会	83
	(株)宮崎県ソフトウェアセンター	106
	(株)宮崎通信	107
	宮崎日機装(株)	68
	(株)宮崎放送	108
め	(株)明光社	34
や	(株)矢野興業	35
	矢野産業(株)	110
	大和開発(株)	36
よ	吉川工業アールエフセミコン(株)	69
	吉玉精鍍(株)	70
	吉原建設(株)	37
ら	ラピスセミコンダクタ(株)	71
り	龍南建設(株)	38

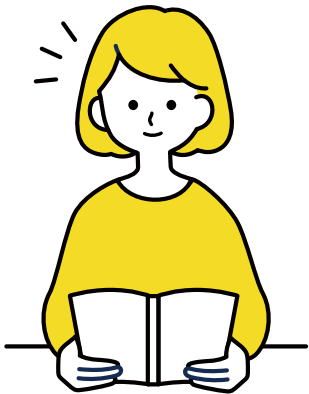



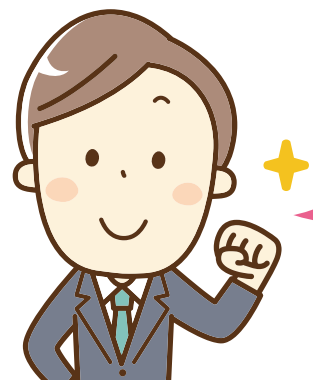

## みやざき就勝ガイド ポータルサイトを 上手に活用しよう!

### 他にはない独自の情報を掲載!

「みやざき就勝ガイド」は一般の情報誌とは異なり、宮崎県内の工学系企業情報をより詳しくまとめあげた情報誌です。

県外に就職を希望されている方も一度目を通し、県内企業の魅力をしっかりつかんだうえで就職活動を行うと、より自分にぴったりの就職先が見つかることもあります。また、県外に就職をした後にどうしても自分には合わない可能性もありますが、その際にはこのガイドを思い出してください。

(一般の転職情報誌やサイト等にはない独自の情報を持ってお手伝いすることが可能となります)

その他に、インターンシップに興味がある方は「インターンシップナビ」を、就職に関する様々な手続きや質問・疑問がある方は「みやざきJOBパークプラス」を上手く活用してみてください。



### 就勝ガイドポータルサイトを活用しよう!

今回「みやざき就勝ガイド」掲載企業情報の更なる詳細情報も含めて閲覧できるようにポータルサイトを作成しました。(スマホでもOK)

URL: <https://shu-katsu.ne.jp/>



いろんな検索が  
できるので  
ぜひやってみて!

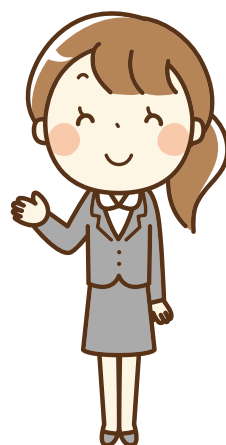

宮崎で働きたい人集合!  
行きたい企業が必ず見つかる!

### TOPページに掲載の情報

就活時に必要な情報も各種リンクが掲載されています。

- 就職支援: 個別の就職相談窓口紹介(UIJ含む)
- インターンシップナビ情報



### 希望する企業の絞り込み検索

希望の企業の業種・職種・求人領域・様々なキーワードから絞込検索が可能です。



### 詳細情報の閲覧

絞り込みされた企業をクリックすると...

企業の一般情報・先輩メッセージの他に、他では掲載されていない企業独自の推し情報が閲覧できます。

例) 企業内の環境自慢、福利厚生詳細、その他推し情報など







## しっかり見極めて 就職先を決めよう!

もちろん就職先は自分の希望に沿って選ぶことが一番です。  
企業自体の魅力は当然大切ですが、周りの環境など全体を知ってから就職先を選ぶと、より希望に近づけるかも!?  
次の項目も考慮して就職先を選んでみてはいかがでしょうか。



## 収支のバランスを見て選ぼう

一般的なイメージとして、収入(基本給)を大企業・外資系や県外企業と県内企業で比較すると、県内企業は低く感じるかもしれません。

では、支出に関してはどうでしょう?

下記の例のように、基本給に差があったとしても、住居費の差額が同等以上にあったり、手当等の補助や周辺の物価が違うなどさまざま。結果的に県内企業の方が手元に残るお金が多いという場合もあります。収支のバランスをしっかりと考えながら検討することが大切です。



■収支における都市部の企業と県内企業との比較(一例)

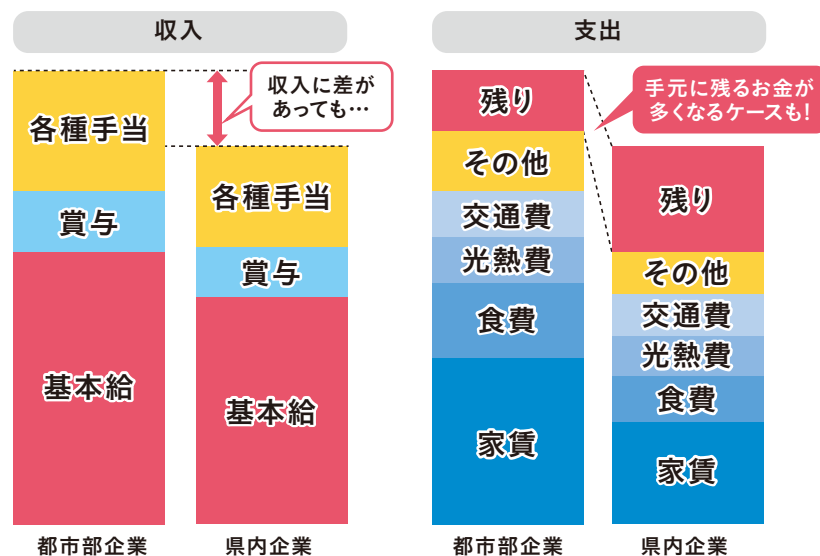

都市部は特に家賃や物価が高くなりがちです。家賃の水準と住宅手当の実態等を確認し、収入の差額が本当に優位かどうかを判断しましょう。



※各種手当は残業代、住宅手当、家族手当など。その他は税金や保険、組合関係費など。

## 休日の多さだけで決めていない?

一般的に企業が掲載する休日は基本スケジュールです。配属された部署ではその通りにならないことも多々あります。

例えば、設備機器開発チームの場合、その設置やトライは量産非稼働時に実施することが多く、主に長期連休や休日を充てることが多いし、営業職であれば客先都合でいかようにも状況は変わります。

もちろん、年間における休日は無理のない形で取得できるので心配しすぎる必要はありませんが、配属場所で変わるという事実は念頭に入れておきましょう。



企業によっては残業未実施日等を決めて全社で取り組んでいるところもありますよ!



## ネームバリューに囚われない

企業を選ぶ際、有名企業や大企業を選択肢に入れることは自分の可能性を広げるうえで大切なことです。

ただし、組織が大きくなると人員も同様に多くなっていきます。そのため競争率が上がり、希望の職種・部署に就ける可能性が低くなることを念頭に入れておきましょう。

一方、中小企業においては大企業に比べ、人員が少ないので希望に就ける可能性は比較的高くなります。何を優先するのかをしっかりと決めておくことが大切です。



やりたいことが  
叶うかも



競争率高すぎ…





## 就職後に出くわす 予期しない事柄

晴れて就職が決まり、希望の会社や業種に就くことができると思うと、これからの未来に胸が踊ることでしょう。ただ、すべてが自分の思い通りに進むわけではないことも肝に銘じておきましょう。特に以下の点は要注意となります。



### 配属が希望の職種ではなかった…

これはよくあることです。

特に大企業ともなると思い通りの部署に行けることの方が稀です。技術系として入社したのに管理系に配属になることも多々あり得ます。「思っていたのと違った…」と肩を落とす気持ちもわかりますが、百聞は一見にしかず。実際にやってみると、想像していなかった分思っている以上に面白みを感じることもあります。

今自分がいる状況を楽しむ気持ちで取り組んでみてはいかがでしょうか？



### これまでの知識だけでは通じない…

学校で学んだことは基礎の部分です。

実際の現場では、より専門性の高いものが求められます。なので「学校を卒業したから勉強は終わり」ではありません。学生時代に培った基礎をもとに現場での経験を重ね、知識と技術を磨き、日々自身を強化することが必要となります。たとえ学生時代の成績は芳しくなくても、入社後の勉強次第で将来の自分が大きく成長できることを理解しておいてください。



### 実際にやってみると思っていた内容と違った…

外から見た仕事と実際の仕事が違うのは当たり前です。やったことがないので。しかし、自分がやりたいと思うものがその延長線上にあるのであれば我慢できるのではないのでしょうか？

乗り越える壁が高いほど、登ったときに見える景色は最高ですよ。







## 就職をした後の 心構えを知ろう!

初めての環境は、あなたの成長につながるためのヒントがたくさん転がっています。

自身の現状をきちんと捉え、今の自分に何ができるのかを考えながら新入社員を楽しみましょう。



## 知識は有効的に使おう

知識を持つことはあらゆる場面で大変役に立ちます。ただ、知識はあるのに知恵として活かしきれていない人をよく見かけます。「あの人頭はいいんだけど、知恵が回らないよね…」と言われてしまう人です。

他にも「言うことはもっともなんだけど、行動が伴っていない人」も結構います。高学歴者が会社内でなかなか上の立場に行けない背景には大体このような原因が見受けられます。



## 行動する人になろう

知恵が回る人はおおにして行動力も長けている場合が多いです。それはアイデアを形にするためにどうしたらよいかを考え、具体的な行動に移すことができるからです。

たとえ発想は稚拙でも、このように即行動することができる人は失敗することも多いですが、逆にそういう人を企業は求めています。

それが「失敗を恐れない人」というフレーズで求人欄に載っている意味です。



## 失敗を糧に成長しよう

勘違いしてはいけないのが「行動する人」≠「何も考えない行き当たりばったりの人」や「失敗を恐れない人」≠「同じ失敗を繰り返す人」ということです。

これは成長を目指す上で一番ダメなタイプです。

行動する場合でも後に生じる失敗の可能性も考え、最悪な状況に陥らないための回避策を用意しておく、経験した失敗をしっかり振り返り同じ間違いを繰り返さないことが大事です。それでも予想外のことで失敗することもあります、それは仕方のないことです。

「真剣に考えた行動の失敗は意味がある」のです。





## 初心者の仕事はまず「聞く」こと

入社後は、初めてのことなので右も左もわからないことばかりで当然です。その際に一番大事なことは、上位者に「聞く」ことです。

分かっていないのに分かったふりをして物事を進めるのは最終的に良くない結果になることが多いです。わからないことは後回しにせず、迷わずその都度聞くようにしましょう。ただし、その際表面的な内容(回答)だけを聞くのではなく、何故そうなっているのかの理由も合わせて聞くようにしてください。

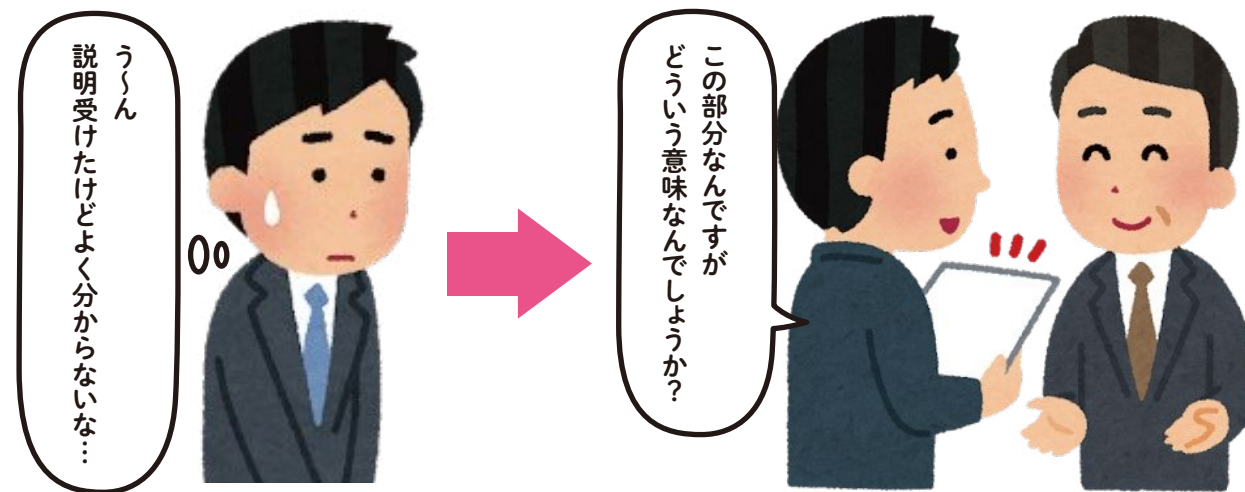

## 見極める力を身につけよう

すべての決め事にはそこに到るまでの背景と理由があります。ただし、決め事の内容によっては、今の時代にはそぐわないもの、不適切なものになっている場合もあり得ます。

「経験豊富なあの人が言ったことだから、すべてが正しい」というわけではないことも頭に入れておきましょう。



## 常に課題を見つけ、磨き続けること

現状を肯定ばかりしていると問題の検出ができなくなってしまうです。

既存の物事を根底から見直すことが出来なければ本当の課題形成はできません。これまでやってきたことの二番煎じ的な対応に陥ります。

改善や革新は文字通り「今より良くする」「新たに良くする」ということです。まずは現状を否定するところから始めなければなりません。会社のどの部署に行ってもこの行動はすべからず同じです。

「人と同じこと」、「言われたこと」だけをするのは企業人ではなく作業人です。様々な知識と経験がなくとも今に囚われずにより良い状態や事柄を見つけるためには、その根本となる問題・課題をしっかり認識する必要があるので、普段から意識・注視することを心掛けましょう。





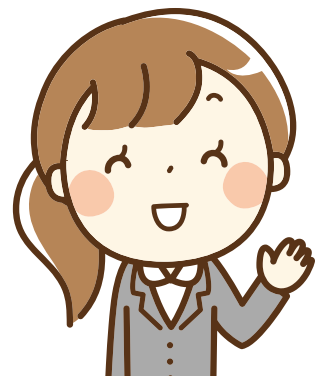

## みやぎの良いいところ

山あり!川あり!海あり!おいしいものがたくさん!  
気さくで性格のいい人が多い宮崎県で働こう!

### 1 快適な通勤環境 通勤・通学時間の短さ

全国3位

※2021年総務省統計ダッシュボード調査データより

■神奈川と比較した平均時間



### 2 お手頃な生活費 消費者物価地域差 指数の低さ

全国2位

※2024年総務省統計ダッシュボード  
調査データより

■1LDK=18坪とした場合の家賃比較



※2023年総務省統計ダッシュボード調査データより

### 3 明るく温暖な気候

■平均気温平年値(18.4℃) ■快晴日数平均値(67日)

全国4位

※2023年総務省統計ダッシュボード  
調査データより

全国1位

※2018年総務省統計ダッシュボード  
調査データより



### 4 魅力がいっぱい! 地域別魅力度ランク

全国24位

※地域ブランド総合研究所調べ:都道府県魅力度ランキング(地域ブランド調査2024)より



## 宮崎県内の企業(就勝ガイド掲載企業)

### 県北

延岡市・日向市・  
西臼杵郡・東臼杵郡

旭有機材(株)  
日之出酸素(株)  
向陽プラントサービス(株)  
吉玉精鍛(株)  
(株)ケーブルメディアワイワイ  
(株)東九州コンサルタント  
(株)興電舎  
清本鉄工(株)  
東郷メディキット(株)  
ウェルネオシュガー(株)  
(株)MFE HIMUKA  
西南電気(株)  
旭化成(株)

### 県央

宮崎市・西都市・  
児湯郡・東諸県郡

SEPTENI CORE(株)  
SCSKニアショアシステムズ(株)  
(株)九州大真空  
(株)共立電機製作所  
(株)共立電照  
(株)ジオセンターエム  
(株)ダイワコンサルタント  
(株)明光社  
キャデック(株)  
スパークジャパン(株)  
デル・テクノロジー(株)  
パーソルビジネスプロセスデザイン(株)  
フェニックスコンサルタント(株)  
マイクロエース(株)  
ミネベア アクセスソリューションズ(株)  
ラビスセミコンダクタ(株)  
(株)MJC  
(株)アブロード  
(株)宮崎通信  
(株)国土開発コンサルタント  
(株)志多組  
(株)樹昇  
(株)東洋環境分析センター  
(株)SUMCO  
(株)サザンクロスシステムズ  
(株)JPC

### 県西

えびの市・都城市・小林市・  
北諸県郡・西諸県郡

ブンリ工業(株)  
(株)九南  
霧島酒造(株)／  
霧島ホールディングス(株)  
南国興産(株)  
(株)松尾宮崎  
吉原建設(株)  
DUNLOP(住友ゴム)

三桜電気工業(株)  
三和ニューテック(株)  
赤江機械工業(株)  
千住技研(株)  
大和開発(株)  
南九州向洋電機(株)  
日本食材加工(株)  
富士フィルムワコーケミカル(株)  
矢野産業(株)  
(株)テクノクリエイト  
龍南建設(株)  
エイムネクスト(株)  
(株)西田技術開発コンサルタント  
(株)増田工務店  
宮銀デジタルソリューションズ(株)  
雲海酒造(株)  
(株)F・C  
(公財)宮崎県環境科学協会  
(株)矢野興業  
(株)ペルテ  
九州旅客鉄道(株)

(株)システム開発  
(株)スカイコム  
(株)テレビ宮崎  
(株)デンサン  
(株)ひむか流通ネットワーク  
(株)フェニックスシステム研究所  
(株)宮崎銀行  
(株)宮崎放送  
(株)共同技術コンサルタント  
(株)九州土木設計コンサルタント  
(株)晃和コンサルタント  
(株)坂下組  
(株)坂田電機宮崎研究センター  
丸栄宮崎(株)  
吉川工業アルエフセミコン(株)  
宮崎エプソン(株)  
宮崎ガス(株)  
宮崎ケーブルテレビ(株)  
(株)オー・エム・シー  
宮崎日機装(株)  
(株)宮崎県ソフトウェアセンター

### 県南

日南市・串間市

(株)谷口重機建設  
(株)ニチワ  
宮崎FCLコンポーネント(株)





## 企業の強みを知ろう!

SDGsの取り組みや各種認定制度・表彰といった働く人へのサポートに取り組んでいる企業もあります。その一部を紹介します。働きやすい職場選びの参考にしてみたいかがでしょう。  
(取り組みのある企業は、該当するアイコンにて表記しています。)

## SDGsについて

2015年9月国連で採択された「持続可能な開発目標」です。

「誰一人取り残さない」という理念のもと、「世界の貧困をなくす」「持続可能な世界を実現する」ことを目指した、2030年を達成期限とする17のゴール、169のターゲット、および、その進展を評価するための指針を持つ包括的な目標です。

宮崎県内の企業においても、より良い世界づくりのために貢献できるよう目標設定し、事業を行う企業が増加しています。

# SUSTAINABLE DEVELOPMENT GOALS



▶ SDGsについての詳細は、外務省のサイトをご覧ください。 <https://www.mofa.go.jp/mofaj/gaiko/oda/sdgs/about/index.html>

## 主な各種認定制度・表彰について



### ひなた創生のための奨学金返還支援事業

宮崎県では、県内企業に就職した若者が在学時に貸与を受けた奨学金の返還を産業界とともに支援することにより、本県の地域や産業を担う若者の県内への就職と定着を促進する「ひなた創生のための奨学金返還支援事業」を実施しました。



### ひなたの極認証制度

仕事と生活の調和の実現に向けた職場環境づくりを積極的に行なっている企業や事業所(以下「企業等」という。)のうち、特に優れた取組成果が認められる企業等を「働きやすい職場『ひなたの極』」として知事が認証する制度です。



### 子育てサポート認定企業

次世代育成支援対策推進法に基づき、一般事業主行動計画を策定した企業のうち、計画に定めた目標を達成し、一定の基準を満たした企業は申請を行うことによって「子育てサポート企業」として、厚生労働大臣の認定(くるみん認定)を受けることができます。この認定を受けた企業の証が、「くるみんマーク」です。



### 健康経営優良法人認定制度

健康経営優良法人認定制度は、地域の健康課題に即した取組や日本健康会議が進める健康増進の取組をもとに、特に優良な健康経営を実践している大企業や中小企業等の法人を顕彰する制度です。



### 宮崎県成長期待企業

高い技術力や競争力のあるビジネスモデル等を有していること、またはその獲得、構築に取り組むことで、今後大きな成長が見込まれるとともに、県内経済の循環拡大、地域の雇用への貢献等により地域経済に寄与する、将来、中核企業となることが期待される企業です。



### ポジティブ・アクション

固定的な男女の役割分担意識や過去の経緯から、「営業職に女性はほとんどいない」とか「課長以上の管理職は男性が大半を占めている」等の差が男女労働者の間に生じている場合、このような差を解消しようと、個々の企業が行う自主的かつ積極的な取り組みをいいます。



### 仕事と生活の両立応援宣言企業

企業・事業所のトップの方に、従業員が仕事と生活の両立ができるような、「働きやすい環境づくり」への具体的な取り組みを宣言してもらう制度です。宮崎県では宣言企業・事業所を登録し、宣言書を交付しています。

▶ 上記は一例です。ロゴマーク使用規定上掲載できないものもありますので、気になる企業の認定マークは、個別にご確認ください。





MIYAZAKI あなたの可能性を待っています！

ナビ

インターンシップNAVI

1人じゃ不安だし友達も誘って  
やってみよう

1日限定もあるんだ。  
やってみよっかな

気になるを  
やってみた

に変えてみよう

1、2年生でも参加OKなのかな？  
これからのことを考えると、気になる

直接会えると、ミスマッチも  
防げるみたいだし  
気になる

社風や先輩の雰囲気に触れて、  
自分にぴったりの企業が見つかるかも？

「企業で働くとどんな感じ？」が  
よりリアルにイメージできるようになる

不安な気持ちを乗り越えて、  
行動した自分に自信が付く！

まずは登録やってみる

会員登録はこちら

Instagram

Webサイト

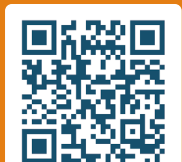

MIYAZAKI あなたの可能性を待っています！ ナビ  
インターンシップNAVI

株式会社ことろど  
みやざきインターンシップNAVI担当（森山）

お問い合わせ先

080-7510-7181 info-navi@glocal-ac.jp

主催：宮崎県商工観光労働部 雇用労働政策課 運営：株式会社ことろど、NPO法人グローバルアカデミー



## みやざきインターンシップNAVIの特徴



### 県内企業の情報が豊富！

全国展開している就活情報サイトには情報がない企業のプログラムが、180以上掲載されています。



### 自分に合う条件で検索できる！

業種や開催地、対象学年などで検索でき、自分にぴったりのプログラムを見つけることができます。

### 企業探しに困ったら、 カジュアル面談を利用可能



自分に合うプログラムが分からない、興味はあるけど一歩踏み出せない…。そんな時にはスタッフが企業探しをサポートします！

## 様々な種類のプログラムが見つかる！

タイプ1

### オープン・カンパニー

例) 業界や企業による  
説明会・イベント

タイプ2

### キャリア教育

例) 大学の授業（講義）や  
企業による教育プログラム

タイプ3

### 汎用的能力・専門活用型 インターンシップ

例) 職場における実務体験

はじめの一歩にピッタリ！大学1、2年生も参加OK！  
「企業や業界、仕事ってどんな感じ??」を体感するきっかけに。

全学年参加可能

5日以上のプログラムで経験値がぐぐん！とUP！自分に自信をつけよう！

主に大学3年・修士1年を対象

学年に応じていろんな種類の  
プログラムがあるんだ。  
やってみよっと



## プログラム参加までの流れ

01



### 会員登録

Webサイトから  
ユーザー登録を行います。

02



### 検索

詳細条件から、業種、地域、  
実施期間（月）、実施日  
数等での選択検索も可能  
です。

03



### エントリー

参加してみたい企業・自治  
体のインターンシップに  
エントリーします。

04



### 企業からの回答

企業・自治体から受け入れ  
の「可否」に関する回答が  
届きます。

05



### 参加

決定した日程・活動に内容  
に沿って、インターンシッ  
プに参加します。

※インターンシップ参加にあたっての留意事項については、「みやざきインターンシップNAVI」のWebサイトにてご確認ください



## NAVI活用学生のリアルボイス

Voice01

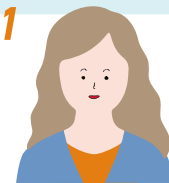

インターンシップ応募と参加への入口として「カジュアル面談」がとても役立ちました！他のサイトと比べて機能が複雑でないので、登録したらすぐに使い始めることができました。（宮崎公立大学4年）

Voice02

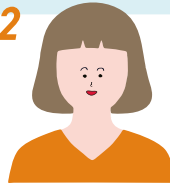

インターンシップにエントリーをする際は不安もありました。しかし、どの企業も参加前にチャットでご連絡をくださり、やり取りの中で疑問が解消されたので、不安なく参加できました。（宮崎大学3年）

Voice03



イベントのお知らせ等が即時通知されるので、インターンシップ等の情報をすぐに確認できます。他のサイトには載っていない企業のプログラムもたくさん掲載されています。（宮崎産業経営大学2年）

「みやざきインターンシップNAVI」は、宮崎県商工観光労働部 雇用労働政策課から委託を受けて株式会社ことろど及びNPO法人グローバルアカデミーが運営をしています。





利用料  
無料

## 就職に関するご相談はこちらへ

一人ひとりの就職を応援します！

### ヤングJOBサポートみやざき

利用時間 月曜～土曜 9:00～18:00  
日曜、祝祭日、年末年始は休み  
TEL 0985-23-7260 FAX 0985-26-0890

ヤングJOB  
サポートみやざき



新卒・若者（おおむね40歳未満の方）

就職活動中・在職中を問わず、宮崎県内にお住まいの方や宮崎県内で働きたいとお考えの方なら、どなたでも利用できます。



相談してみたい 情報を知りたい

来館・電話・HPのいずれかで予約  
(HPは宮崎のみ)

利用方法の説明を受ける

相談をしてみたい

登録  
(登録票記入、またはHPから登録)

専門相談員による個別相談

#### 個別の就職相談(予約制)



- ✓ 就職活動の悩み
  - ✓ 応募書類の作成支援  
(履歴書や職務経歴書)
  - ✓ 面接対策 (WEB、対面)
  - ✓ 職業適性診断 など
- ※WEBでの相談も可能。

#### 各種セミナー開催(予約制)

- ✓ 自己分析
- ✓ 応募書類の作成  
(履歴書や職務経歴書)
- ✓ 面接対策
- ✓ ビジネスマナー
- ✓ 企業研究会 など



ヤングJOBサポートみやざきには延岡サテライトもあります！

#### 延岡サテライト

TEL: 0982-35-2116  
開館日: 9:00～17:00 (月～金)  
土・日曜、祝祭日、年末年始休み  
※路線バス「県病院前」バス停下車…徒歩15分  
※車でお越しの際は延岡総合庁舎の駐車場をご利用ください。



延岡市愛宕町2-15 宮崎県延岡総合庁舎内

就職活動や転職活動をするならこちら！

### 宮崎わかもの応援ハローワーク 宮崎駅前コーナー

利用時間 月曜～土曜 9:15～18:00  
TEL 0985-61-6201 FAX 0985-61-6202

新卒・若者（おおむね40歳未満の方）

応募先選定から就職まで、就職活動全般にわたる支援を行っています。

- ✓ 全国のハローワークが受理した求人の情報提供と応募支援、お仕事のご紹介
- ✓ 新卒・若者向け就職イベントの情報提供
- ✓ 資格やスキルアップのための職業訓練のご案内 など

ハローワーク 宮崎駅前



宮崎への移住・就職情報等を知りたい方！

### 宮崎ひなた暮らしUIターンセンター

利用時間 月曜～金曜 9:00～18:00  
TEL 0985-27-3685 FAX 0985-23-7270

県外からの移住の相談や仕事探しのお手伝いをしています。年齢に関係なくお気軽にご相談ください。

#### 移住相談窓口

- ✓ 移住の相談と住まいなど暮らしの情報提供
- ✓ 移住倶楽部への登録

#### 就職相談窓口

- ✓ 県外在住の方への就職相談と暮らしの情報提供
- ✓ ふるさと宮崎人材バンクによるお仕事の紹介

【移住】  
あったか宮崎  
ひなた暮らし



【就職】  
ふるさと宮崎  
人材バンク



上の3つの施設を合わせて  
「みやざきJOBパーク+」って  
呼んでいるんだ！この看板が目印だよ！

#### 「みやざきJOBパーク+」って？

若者の「働きたい」を応援するために宮崎県と国が共同で設置・運営している施設です。ご利用は無料です。ご利用にあたり予約が必要な場合がありますので、事前にお問合せください。



宮崎市錦町1番10号 KITENビル3階

(留意事項)車でお越しの際は、近隣の有料駐車場をご利用ください。ただし、ハローワークを利用する場合、宮崎駅東口有料駐車場の駐車料金の補助を行います。お越しの際に駐車券をお持ちください。



## 企業掲載ページの見方について

企業ページは各企業の特色や特徴が記載されていますので注意深く見てください。  
構成としては、上段から企業の特色や先輩からのメッセージが掲載されています。  
下部には、企業情報とその企業の福利厚生制度を掲載しています。

□□□業(□□□□□□業)



株式会社 ○×エンジニアリング

[illegible]

注)月給表記の見方

月給表示は、基本給に加え必ずもらえる(固定の)手当を表しています。「+諸手当」の部分は、各自の家庭環境(居住環境・家族構成・役職・資格等)により変動します。(残業代・交通費等月によって変動する手当は含みません)ので詳細は担当の方へご確認をお願いいたします。

※転勤の有無や希望配属地に関しても相談できる企業が多数ありますので、一度確認してみてください。

業種・企業名・各種  
認定制度や表彰等

## 企業独自のPRエリア

- ・企業の強み
- ・企業の特徴
- ・企業の使命
- ・企業の目標
- ・先輩からのメッセージ

企業情報等

- ・会社概要や基本情報
- ・各種福利厚生制度の詳細

建設業(職別工事業〈設備工事業を除く〉)



仕事と生活の  
両立応援宣言



株式会社F・C

### 舗装部



### 地質調査部





### 測量課



### 橋梁点検課



### 《先輩からのメッセージ》

**変化を受け入れる**  
K・Iさん  
(物質工学科/1995年入学)

F・Cグループ総務部に所属しています。これまで25年以上、総務・人事労務に携わってきました。

在学時は有機化学を学び、クルマが好きでアルバイトを3つ掛け持ちしていました。学生時代に培った分析力と観察眼は現在でも私の武器になっています。自然環境・労働環境の変化が著しい現代、若い皆さんの知識・感性は武器になります。是非F・Cグループに力を貸してください！



### 《健康経営の取り組み》

グループに企業内看護師が常駐しており、全ての従業員の方が健康で安心して働ける会社づくりを率先して行っています！



### 《部活動紹介》

部活動も盛んに行われています。従業員が社内で声掛けをしてメンバーを集め、野球部、バレー部、マラソン部、ラケット部が活動しています。体を動かす事が好きな方におすすめです！

#### 会社概要・基本情報

求人職種	営業職／技術職／事務職		待遇	各種保険完備／昇給（年1回）／賞与（年2回）／定期健康診断／その他	
月給	学部卒	235,000円（基本給：180,000円＋諸手当）		資本金	1,000万円
	修士修了	245,000円（基本給：185,000円＋諸手当）		従業員数	42名
休日日数	年間休日120日程度 ※基本土日休みの週休二日制			所在地	宮崎県宮崎市大塚町鶴ノ島392-1
勤務時間	8:00～17:00（休憩60分）※時間外有			宮崎大学卒業生数	0名
月平均所定外労働時間	10時間	転勤の有無	無	平均有給休暇取得日数	7日
				県外での就労機会	無
勤務地	宮崎市（大塚町鶴ノ島392-1・北部工業団地内）				

【お問合せ先】 TEL：0985-47-2881 採用担当者：岩切 [soumu@fc-company.jp](mailto:soumu@fc-company.jp)

各種手当	残業手当／資格手当／遠方手当／通勤手当（交通費）
支援関連	企業内看護師常駐／社内研修制度／退職金制度／奨学金返還支援／資格取得支援／再雇用制度／通信教育補助制度
休日・休暇	年次有給休暇／半日有給／時間有給休暇／特別休暇 産前産後休暇／育児休暇／介護休業／夏季休暇／冬季休暇／配偶者の出産休暇／マタニティ休暇／生理休暇

▼ ホームページ



▼ TikTok







# 株式会社九南

## 発電所からご家庭までの電気路を トータルコーディネート



### ■事業内容

- ・送配電工事
- ・通信工事(光ファイバー、  
コンピュータネットワークのLAN等)
- ・発電電工事
- ・構内電気設備
- ・照明設備工事
- ・防災設備工事
- ・弱電設備工事全般の設計・施工
- ・土木工事
- ・冷暖房空調設備工事 など

### 《先輩からのメッセージ》

Y・Oさん  
(電子物理工学科/2021年卒業)

#### 地元貢献して、自分を高められる会社です。

入社してからはまず、電気のことや仕事内容等の研修が3か月間あり、現場にはどのような危険があるのか学ぶために現場研修が約1年間あって各部署に配属されます。私が現在所属しているリテール工事部では一般家庭の工事を担当します。エコキュート取付やエアコン取付、太陽光の取付などの工事の施工管理を行います。もともと電気の知識は無かったのですが約1年間の研修で多くの知識を身に付ける事が出来ました。それでもわからない事が多く大変ですが、上司や先輩方が優しく相談に乗ってくださるので、楽しく仕事をする事ができています。様々な人との関わり、地域に対して貢献できるやりがいのある仕事です。



会社概要・基本情報						
求人職種	技術職／営業職 電気・通信・空調設備工事における 営業・施工及び施工管理業務		待遇	保険	健康保険／厚生年金／雇用保険／労災保険	
				昇給	年1回（7月）	
			賞与	年2回（12月／6月） 2024年度実績：年間平均11.2ヶ月		
月給	学部卒	211,000円（基本給：211,000円＋諸手当）	固定残業時間なし	資本金	1億円	
	修士修了	211,000円（基本給：211,000円＋諸手当）	固定残業時間なし	従業員数	440名	
休日日数	年間休日114日（当社カレンダーあり） ※年末年始、お盆、ゴールデンウィーク、祝祭日など			所在地	宮崎本店	宮崎市大字赤江2番地
					都城本社	都城市都北町5070番地
勤務時間	08：00～17：30（休憩90分）		宮崎大学卒業生数	11名	平均有給休暇取得日数	
	08：30～18：00（休憩90分）※津京支店					
月平均所定外労働時間	10時間	転勤の有無	有		県外での就労機会	
勤務地	都城 ・ 宮崎 ・ 神奈川 ・ 福岡 ・ 沖縄					

【お問合せ先】TEL.0986-27-5601 採用担当者: 総務部 北園 (kikaku@kyunan.co.jp)

▼HPはこちら



▼きゅうなん隊  
HPはこちら



各種手当	住宅手当/地域手当/残業手当/資格手当/家族手当/部手当/出張手当/通勤手当 など
支援関連	社内研修制度(新入社員合同研修・各部門研修・技能研修・資格取得研修・階層別研修など)/退職金制度 永年勤続表彰(10年・20年・30年・40年)/ひなた創生奨学金返還支援認定企業/資格取得助成制度(お祝い金あり) 再雇用制度(定年65歳、継続雇用70歳まで)/ブラザーシスター制度/技能五輪大会選手育成研修 など
休日・休暇	年次有給休暇/時間単位年休/特別休暇/リフレッシュ休暇/エンジェル休暇/産前・産後休業/産後パパ休業 育児休業/育児短時間勤務/介護休業/裁判員休暇 など



# 株式会社興電舎

## 「電気を活かす。社会に生きる。」

興電舎は皆さんのご家庭や様々なものが作られる工場で  
電気が活躍できるようにサポートをする会社です。

宮崎大学  
OB・OG  
**17名**  
活躍中!

新入社員  
研修  
**6ヶ月**  
実施!

### 事業内容

- ・メンテナンスサービス事業
- ・電気・計装・通信工事事業
- ・配電盤・制御装置製造事業
- ・システム・ソフトウェア開発事業
- ・電気設備機器販売・サービス事業



### 新入社員研修

入社して6ヶ月間の新入社員研修を実施しています。はじめの3ヶ月間はすべての部署の座学・実習を行い、後半3ヶ月では希望部署での仮配属研修を実施します。2回の社長面談を通して配属先を決定していくため、ミスマッチが起こりにくく、配属後もやりがいを持って働くことに繋がっています!



### 健康への取り組み

かけがえない財産である従業員が心身ともに健康で最大限の能力を発揮できる職場環境の改善や、ワークライフバランスの向上を目指して健康経営に取り組んでいます。  
2025年は「健康経営優良法人プライト1000」に認定されました!

～取り組み内容～

- ・体力テスト
- ・ウォーキング大会
- ・ラジオ体操 etc...



### キャリアサポート

入社後1・3・5年目に、人事担当者との面談を実施し、今後のキャリアについて一緒に考える機会を設けています。また、社内研修も実施し、従業員が主体的に将来の働き方やありたい姿を考え、具体的なキャリアプランを策定する機会を設けることで、仕事へのモチベーションや意欲を高めています。



### 先輩からのメッセージ

I・Yさん (工学部環境ロボティクス学科/2023年卒)

現在は発電所やプラントの監視制御を行うソフトを制作しています。まだまだ勉強中の身ですが、自分の作成したソフトが現場で思い通りに動く達成感があります。  
配属前の面談で自分の意見を伝えることができたので、配属前と配属後のギャップを感じることなく業務に取り組むことができています。自分のやりたい仕事や適性がわからなくても、興電舎で見つけることができます。

T・Kさん (工学部電気システム工学科/2021年卒  
工学専攻エネルギー系コース/2023年修了)

新入社員研修が充実しており、配属前からの部署がどのような仕事をしているのかを体験することができます。また、配属後も仕事に集中できる環境が整えられています!  
自分は大学・大学院で学んだこと、取り組んだことを活かしていきたいという理由で就職しました。生活に欠かせない電気に携わる仕事がしたいと思っている学生の皆さん、ぜひ興電舎でお待ちしております!

### 会社概要・基本情報

求人職種	総合職(事務職除く)メンテナンス・電気工事・ 盤類製造・ソフトウェア開発		待遇	各種保険完備/昇給(年1回)/賞与(年3回)/定期健康診断/ その他	
	学部卒	217,200円(基本給: 208,200円+9,000円+諸手当)	修士修了	227,400円(基本給: 218,400円+9,000円+諸手当)	
月給					
休日日数	年間休日115日 ※月に1回土曜出勤あり、その他稼働カレンダーによる			所在地	
勤務時間	8:00~17:10(休憩70分) ※時間外あり			宮崎県延岡市浜町222番地1	
月平均所定外労働時間	13時間	転勤の有無	原則無(本人の要望に応じ決定)	県外での就労機会	有(出張等含む)
勤務地	延岡市・宮崎市・日南市・大分市・福岡市				

【お問合せ先】TEL.0982-33-3602 採用担当者: 吉岡・前田 soumu@kodensya.co.jp

各種手当	地域手当/資格手当/通勤手当/家族手当/役職手当/勤続手当
支援関連	社内研修制度/退職金制度/勤続表彰/奨学金返還支援/資格取得支援/再雇用制度/慶弔見舞金制度/社会保険完備 確定拠出年金制度あり/定期健康診断/ストレスチェック/保健師相談/体力テスト/社員旅行
休日・休暇	年次有給休暇/半日有給/時間有給休暇/特別休暇/産前産後休暇/育児休暇/介護休暇/夏季休暇/冬季休暇 5月連休/結婚休暇/配偶者の出産休暇/生理休暇

▼会社HP



▼Instagram







# KOYO 向陽プラントサービス株式会社

## Company Message

夢を現実に。想いを技術に。  
向陽プラントサービスがあなたの夢を応援します。

採用HPは  
こちらから



### 事業内容

わたしたち向陽プラントサービス株式会社は、旭化成のグループ会社として各種プラント設備の**建設・改造工事**と**メンテナンス**、およびこれに関連する各種機器の製作を主な事業として展開しています。

### Check it!

向陽プラントサービスのココに注目! .....

宮崎大学工学部OB、**6名**が活躍中!  
**2年連続**で採用実績あり

2017年より5名の宮崎大学工学部出身者を採用。将来のリーダー候補として、全員がそれぞれの部門で活躍しています。(過去5年間の定着率 100%)

座学と実技の教育が充実!  
**6ヶ月間**の新入社員教育

社会人としての基礎から、仕事に必要な知識や技能を学ぶ教育を通し、自信を持って現場に出られるようしっかり教育期間を設けています。

全国に**10拠点**!  
宮崎から全国へ

旭化成の工場のある街に、向陽プラントサービスの事業所があります。あなたの適性や希望をもとに活躍の場は全国にも広がっています。

## Messages

OBが活躍中!



### 生き生き仕事ができる環境です

Y・Kさん(環境ロボティクス学科/2017年卒業)

新入社員教育を受けた後、延岡の設計グループで仕事をしています。専門的な知識が深くない状態での入社でしたが、長期にわたる新入社員教育の間に多くの知識や経験を積み重ね、自信ができた状態で仕事に取り組むことができるのが魅力です。優しく気さくな先輩が多く、とても働きやすい環境が整っています。



### 学びとやりがいのある職場

K・Kさん(環境ロボティクス学科/2019年卒業)

私は物を造る仕事や機械を扱う仕事に興味があり、**世界に1つの製品を自分の手で造り上げ、末永く使用できるように保守整備**することを生業としている所に魅力を感じ入社を決意しました。入社後の教育では我々の製品がどのような過程を経て造られていくのか、その過程で必要な知識、技能を先輩方から手取り足取り教えていただきました。

その後、神奈川にある関東事業所保全グループに配属となり現在は先輩方の指導の下、工事管理を行っています。関東事業所は同年代の同僚が多いため職場内でお互いに切磋琢磨しながら日々業務に当たることができ、とてもやりがいがあります。



### 会社概要・基本情報

求人職種	工事管理	待遇	各種保険完備/昇給(年1回)/賞与(年2回)/定期健康診断/完全週休2日/通勤手当
月給	学部卒 235,130円 (基本給: 225,130円+住宅手当: 10,000円+諸手当)	資本金 10千万円	
	修士修了 238,050円 (基本給: 228,050円+住宅手当: 10,000円+諸手当)	従業員数 241名	
休日日数	年間休日115日 ※土曜日の出勤は会社カレンダーによる	所在地	宮崎県延岡市大武町39番地の5
勤務時間	08:00~17:00(休憩60分) ※時間外あり	宮崎大学卒業生数	7名
月平均所定外労働時間	20時間	転勤の有無	有(本人の希望を優先)
勤務地	宮崎県延岡市/岡山県倉敷市/滋賀県守山市/三重県鈴鹿市/神奈川県川崎市/千葉県袖ヶ浦市	平均有給休暇取得日数	16.3日

▼HPはこちら



▼採用HPはこちら



【お問合せ先】TEL.0982-34-2551 採用担当者: 築地 chikuchi.hc@om.asahi-kasei.co.jp

各種手当	住宅手当/残業手当/資格手当/家族手当/呼出手当/出張手当
支援関連	新入社員教育制度/階層別教育制度/退職金制度(企業型確定拠出年金制度)/永年勤続表彰/資格取得制度/個人旅行補助
休日・休暇	年次有給休暇/入社時給付休暇15日付与/半日有給/時間有給休暇/特別休暇(慶弔・転居・災害)/特別有給休暇/産前産後休暇/育児休業/介護休業/年末年始休暇/配偶者の出産休暇/生理休暇



# 株式会社坂下組



仕事と生活の両立応援宣言



## ものづくりを通して 新たな一步に寄り添う。

アミュプラザみやざき、ニトリモールみやざき、HAROW広島通などのランドマークや、東九州自動車道をはじめ、県内各地の橋やトンネルなど、私たちが手掛けた仕事は街中にあふれています。

私たちの仕事は、ただ建物をつくることではありません。新しい校舎では学びが始まり、新しい病院では安心が生まれ、新しい道路では人と人がつながっていきます。

坂下組が手掛ける“ものづくり”は、誰かの挑戦や夢を支え、街や社会が次の一步を踏み出す力になっています。



### 1928年創業以来の姿勢

### 常に「先駆け」の会社

「県内最大級」「県内初」といった工事や、県内で先駆けの重機・技術・工法の導入等、常に地域の先端を走ります。ドローンもいち早く自社保有。宮崎県のICT施工を牽引しています。

### 会社の雰囲気

### 風通しの良い職場

「人と仕事」を知ることと目的とした新入社員研修や、研修旅行・レクリエーション等を積極的に実施。部門の枠を超えて、協力し合える前向きな体制が整っています。



### みんな毎日楽しく 過ごしています

K・Nさん(社会環境システム工学科/2023年卒業)

日々の変化がある仕事として、施工管理の仕事を選択。在学中に数社のインターンシップや見学をする中で、社員の皆さんが一番生き生きと楽しそうだった坂下組に決めました。ICT施工も進んでおり、幅広い仕事ができるのも魅力です。仕事をしながらプライベートで社会人バレーボールにも励んでいて、2年連続全国大会に出場、会社からも応援していただきました!

### 会社概要・基本情報

求人職種	技術職(工事の施工管理)	待遇	各種保険完備/昇給(年1回)/賞与(年2回)/定期健康診断/建設業退職金共済/確定拠出年金/職場つみたてNISA/研修旅行他
月給	学部卒 241,000円 (基本給: 208,000円+諸手当+固定残業21.6時間含む)	資本金 5千万円	
	修士修了 246,000円 (基本給: 212,000円+諸手当+固定残業21.6時間含む)	従業員数 95名	
休日日数	年間休日105日(休日:日祝・夏季・年末年始他) 休日カレンダーによる	所在地	宮崎市広島2丁目10-16(採用チーム所在地)
勤務時間	08:00~17:30(休憩90分) ※時間外あり	宮崎大学卒業生数	3名
月平均所定外労働時間	15.0時間(施工管理職)	転勤の有無	無
勤務地	主に宮崎県内(建築工事は九州各県での施工の可能性あります)	平均有給休暇取得日数	13.8日

▼HPはこちら



【お問合せ先】TEL.0985-22-6185 採用担当者: 桑原(くわばら)・坂梨 recruit@sakashita-gumi.co.jp

各種手当	旅行手当/残業手当/資格給/消防団手当/家族手当(配偶者・子ども)/作業所長手当/現場手当/通勤手当
支援関連	社内・社外研修制度/退職金制度/勤続表彰/奨学金返還支援/資格取得支援/再雇用制度
休日・休暇	年次有給休暇/半日有給/時間有給休暇/産前産後休暇/育児休暇(男女とも取得実績有)/連続5日以上休暇/介護休業/夏季休暇/年末年始休暇/5月連休/その他: 休日カレンダーにて有給休暇取得推奨日を設定





# 株式会社志多組



## Build A Life, Build The Future.

創ってきたのは、暮らし。  
見たかったのは、そこに広がる笑顔。  
私たちは創り続ける。  
これまでも、そしてこれからも。

当社施工実績(清水保育園)

### 志多組の仕事



#### 土木技術職

宮崎県内にて道路や橋梁、河川、港湾防工事などの施工管理を担当します。



#### 建築技術職

南九州・関東圏でマンションや店舗、工場や病院、神社仏閣などの施工管理を担当します。

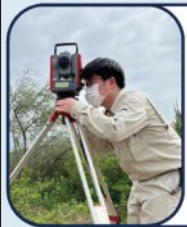

#### 測量技術職

ドローンやレーザースキャナを用いて現場の測量を行い、3Dデータの処理を行います。



#### 事務営業職

営業や総務などのバックオフィス業務を担当します。会社全体に関わる仕事です。

### 先輩社員からのメッセージ



図面が現実には造られていくことにやりがいを感じます！

**H・Kさん**  
社会環境システム工学科  
2023年卒業

幼いころからのづくりが好きで、橋など大きなものを造りたいと思い土木を専攻しました。建設業の中でも施工管理の仕事は、構造物が造られていく過程を最前線で見ることができます。屋外での作業や朝が早いことなど、大変なこともあります。図面上で見ていたものが実際に出来上がっていく様子にやりがいを感じています。建設業という怖い人のイメージがありましたが、実際はとにかく先輩方が優しく、知識に不安があっても一から丁寧に教えてくださるので安心です。

### ▼HPはこちら



### ▼マイナビ



### 会社概要・基本情報

求人職種	土木技術職/建築技術職/測量技術職/事務営業職	待遇	各種保険完備/昇給(年1回)/賞与(年2回)/定期健康診断/その他
月給	学部卒 235,000円 (基本給: 235,000円+諸手当) 修士修了 235,000円 (基本給: 235,000円+諸手当)	資本金 5,000万円 従業員数 137名	
休日回数	年間休日105日 ※土曜は休日カレンダーによる	所在地 宮崎県宮崎市高千穂通1丁目4番30号	
勤務時間	8:00~17:00(休憩60分) ※時間外あり	宮崎大学卒業生数 7名	平均有給休暇取得日数 12.7日
月平均所定外労働時間	12.9時間	転勤の有無 (職種により) 有	県外での就労機会 (職種により) 有
勤務地	【土木・測量】宮崎県内 【建築・事務】宮崎/鹿児島/関東		

【お問合せ先】TEL.0985-24-3151 採用担当者: 土工 jinji3-info@shidagumi.co.jp

各種手当	残業手当/現場管理手当/現場責任手当/社宅・住宅費用補助/家族手当/通勤手当/人間ドック補助/現場宿泊補助
支援関連	社内研修制度/社外派遣研修/退職金制度/勤続表彰/奨学金返還支援/資格取得支援/財形貯蓄制度/再雇用制度
休日・休暇	年次有給休暇/半日有給/特別休暇/産前産後休暇/育児休業/介護休業/夏季休暇/冬季休暇/結婚休暇/配偶者の出産休暇/子の結婚休暇/忌引休暇/生理休暇/私傷病積立休暇/入社時年休15日付与/ノー残業デー



# 西南電気株式会社



## 未来を見据えた総合エンジニアリング企業へ



### appeal point - 西南電気ってこんな会社です -

#### ■転勤なし! 地域に根ざした安定企業

1951年3月設立、70年以上の歴史がある安定企業です。転勤がないので、生活も仕事も安定して続けられます。

#### ■働きながらスキルアップできる環境

先輩と現場でOJTを行い、資格取得も会社がサポート。実務経験を積みつつ、着実にスキルを伸ばせます。

会社見学・カジュアル面談いつでも大歓迎です!  
気になる方はお気軽にお問い合わせください♪

### message - 先輩からのメッセージ -

まだまだ分からないことがたくさんありますが、会社の雰囲気良く、上司や先輩が優しく教えてくれるので、毎日楽しく仕事に励んでいます。常に新しい技術や知識を身に着けることができ、資格を取ればどんどん仕事の幅が広がっていくので、自分を成長させたい人にはとてもいい会社だと思います!

(Kさん/2024年入社)



### 会社概要・基本情報

求人職種	技術職(電気計装工事、電気計装保全、FAシステム関連業務、工業計器のオーバーホールメンテナンス)	待遇	各種保険完備/昇給(年1回)/賞与(年2回)/定期健康診断/その他
月給	学部卒 217,000円 (基本給: 197,000円+住宅手当20,000円+諸手当) 修士修了 222,000円 (基本給: 202,000円+住宅手当20,000円+諸手当)	資本金 2,100万円 従業員数 140名 (2025.09現在)	
休日回数	年間休日120日 ※土曜一部不定期(会社カレンダーによる)	所在地 宮崎県延岡市塩浜町4丁目1640番地31	
勤務時間	8:00~17:00(休憩60分) ※時間外あり	宮崎大学卒業生数 0名	平均有給休暇取得日数 12.1日
月平均所定外労働時間	13.5時間	転勤の有無 なし	県外での就労機会 あり(出張等/配属時の希望による)
勤務地	延岡本社(延岡市)・宮崎支店(宮崎市)・福岡出張所(福岡市)		

【お問合せ先】TEL.0982-33-6266 採用担当者: 齋藤 jinji@seinan-denki.co.jp

各種手当	家族手当/住宅手当/通勤手当/資格手当/勤務地手当/職務手当/残業手当
支援関連	資格取得支援/大手メーカーへの研修/退職金制度+中退共/各種表彰/奨学金返還支援/持株会/再雇用
休日・休暇	年次有給休暇/半日・時間有給休暇/特別休暇(慶弔・育児・介護・看護・裁判官・その他)/バックアップ休暇/夏季休暇/年末年始休暇/会社設立記念日/メーデー

### ▼会社HP



### ▼Instagram







# 特定建設業 株式会社 谷口重機建設

仕事と生活の  
両立応援宣言

## 大人になっても ワクワクできる仕事

### 《先輩からのメッセージ》

K・Tさん

(社会環境システム工学科/  
2014年入学)

官公庁が発注する公共工事の施工管理を行っています。これまで、道路を新たに作る工事や河川の改修工事など、さまざまな業務を担当しました。施工した構造物が完成した時には何物にも代えがたい達成感を覚え心の底から湧き上がってくるやりがいを感じることができます。

### 他と違うオンリーワン建設業、それが『谷口重機建設』です！

弊社は、総合建設業と九州全域を対象とするクレーンリース業を行っている会社です。皆さんが子供の頃に憧れたショベルカー、クレーン、トラックなどスケールの大きい建設機械を取り揃えており、特に移動式クレーンは保有規格、台数ともに宮城県No.1です。

他の建設業に比べ、事務職、営業職、土木工事（作業員、船員、施工管理）、クレーンや重機の運転手、大型運転手等業務の幅が広く、自分に合った仕事を見つけることができます。

▼HPはこちら



▼インスタはこちら



#### 会社概要・基本情報

求人職種	総合職/現場管理職	待遇	各種保険完備/昇給有/賞与(年3回)/定期健康診断/その他
月給	学部卒 210,000円(基本給:210,000円+諸手当) 修士修了 230,000円(基本給:230,000円+諸手当)	資本金 2,245万円 従業員数 83名	
休日日数	年間休日95日程度 ※日、土、祝日は稼働カレンダーによる	所在地	【日南本社】日南市大字下方1091番地 【宮崎支店】宮崎市阿波岐原町前浜4276-344
勤務時間	08:00~17:00(休憩60分)※時間外あり	宮崎大学卒業生数 0名	平均有給休暇取得日数 10.9日
月平均所定外労働時間	19時間	転勤の有無 原則 無(本人の要望に応じ決定)	県外での就業機会 有(出張等)
勤務地	宮崎県内(主に日南市、宮崎市)		

【お問合せ先】TEL.0987-27-1888 採用担当者:内之倉 uchinokura@taniguchijuki.co.jp

各種手当	残業手当/資格手当/役職手当
支援関連	退職金制度/勤続表彰/資格取得支援/再雇用制度
休日・休暇	年次有給休暇/半日有給/時間有給休暇/特別休暇/産前産後休暇/育児休暇/介護休業/夏季休暇/冬季休暇/5月連休/配偶者の出産休暇/生理休暇



# 株式会社 テクノクリエイト



### 常に成長することができる

S・Sさん  
(情報システム工学科/2009年卒業)  
私は設計部として高圧受変電設備や低圧の配電盤、制御盤の設計を主に担当しています。お客様の要望に合わせて様々な製品を作るため、品質向上や施工性を意識した創意工夫など挑戦しやり甲斐のある仕事です。毎月社内での安全教育を実施しており、安全に仕事に取り組んでいます。



### やりがいを感じながら働いています

H・Oさん(工務部所属)  
弊社の魅力は、労働環境が良い所です。年間休日の多さ、社員同士のコミュニケーションの取りやすさは入社してから常々感じています。私は未経験で入社し、先輩方の懇切丁寧な指導の下、日々知識や技術を吸収しています。基本土日祭日は休みなので、メリハリを取りながら働いています。若手社員の多さから、分からない事も質問しやすく、活躍している同世代の先輩方の姿を見て、向上心高く働ける環境だと感じます。



#### 会社概要・基本情報

求人職種	電機設計/配電盤組立/営業技術	待遇	各種保険完備/昇給あり/賞与(年2回)/定期健康診断/交通費支給/社宅あり
月給	学部卒 200,000円(基本給:180,000円+諸手当含む) 修士修了 210,000円(基本給:200,000円+諸手当含む)	資本金 2千万円 従業員数 33名	
休日日数	年間休日131日(2025年)※週休二日制(会社カレンダーによる)	所在地	宮崎市大字新名爪字谷廻4090番地14
勤務時間	8:00~17:00(休憩90分)※時間外勤務あり	平均有給休暇取得日数	10日
月平均所定外労働時間	3時間	転勤の有無 無	県外での就業機会 無
勤務地	宮崎市大字新名爪字谷廻4090番地14		
	宮崎大学卒業生数	2名	

【お問合せ先】TEL.0985-39-1921 採用担当者:川添 tc0204@abeam.ocn.ne.jp

各種手当	家族手当/通勤手当/資格手当/能率手当/技術手当/役職手当/残業手当
支援関連	退職金制度/資格取得支援/社内研修制度/再雇用制度
休日・休暇	年次有給休暇/半日有給/時間有給休暇/特別休暇/連続5日以上休暇/産前産後休業/育児休業/出生時育児休業/子の看護休暇/生理休暇/介護休業/夏季休暇/冬季休暇/5月連休/創業記念日休暇





# 株式会社増田工務店



自分たちが働いて「楽しい」と思えなければ「良いもの」は生まれない

皆さんは、「働くことに」、どんなイメージを持っていますか。  
“辛い”“大変”一。もちろん、それも働くことの側面です。ですが、そんなマイナスの面ばかりが先に立ってしまうと、せっかくの意見もしぼんでしまいます。増田工務店では、今、若い社員がどんどん意見が言いやすい現場づくりや、各人や家庭での癒しの時間の創出できる業務の効率化を積極的に推進しています。それは、社員の皆さんの働くことが「楽しい」と思う気持ちこそが新しいアイデアを生み、ひいてはお客様に心から満足していただける成果につながるからです。  
私たちとともに、お客様のために一緒になって汗を流してくれる、明るく素直な新入社員の皆さんの力を心待ちにしています。



社内イベントや活動の一部

## 卒業生の声 電子物理工学科 2022 年卒業

学生時代の選考とは全く違う業界に入ることになって不安もありましたが、周りの先輩方や意見を言いやすい環境のおかげで楽しく仕事できています。また、資格取得も推進していることもあり、自身のスキルアップをしやすいと思います。もちろん資格手当もあり、福利厚生も充実しているので、ワークライフバランスもとしやすい環境だと思います。



会社概要・基本情報					
求人職種	施工管理職(建築)/施工管理職(土木)		待遇	各種保険完備/昇給(年1回)/賞与(原則年2回)/定期健康診断/その他	
月給	学部卒	230,000円 (基本給:230,000円+諸手当)	※残業代は別途支給	資本金	5000万円
	修士修了	235,000円 (基本給:235,000円+諸手当)	※残業代は別途支給	従業員数	92名
休日日数	年間休日115日程度 ※日、土、祝日は稼働カレンダーによる		所在地	宮崎県児湯郡高鍋町大字北高鍋4750番地	
勤務時間	8:00~17:00(休憩時間60分) ※時間外あり		宮崎大学卒業生数	3名	平均有給休暇取得日数 12日
月平均所定外労働時間	18時間	転勤の有無	なし	県外での就労機会	あり
勤務地	宮崎県 ※出向による県外勤務あり				

【お問合せ先】 TEL. 0985-28-3636 採用担当者: 矢野 y-yano@masuda-co.com

各種手当	考課給/資格給/勤務ガソリン手当/家族手当/学資手当
支援関連	社内研修制度/退職金制度/勤続表彰/奨学金返還支援制度
休日・休暇	夏季休暇/GW/年末年始/年次有給休暇/半日有給/慶弔休暇 育児目的休暇/介護休暇/看護休暇/生理休暇/入社時特別休暇(左記全て有給)



▼HPIはこちら

▼SNSはこちら



# 三桜電気工業株式会社



つなげ電気



つくれ未来

生活インフラの中でも役割の非常に大きな「電気」に係る仕事を行っています！  
主に発電所と変電所をつなぐ送電線設備の建設や保守メンテナンス、官公庁等の建物の電気設備工事  
一般家庭のオール電化・光インターネット(BBIQ)工事、畜産ふん尿処理施設やバイオマス発電設備の建設とメンテナンスを行う環境事業など、九州全域に様々な事業を展開しております。  
特に送電工事に関する施工技術や工事実績は九州ではトップクラスの実績を誇っています。

## 《先輩からのメッセージ》



送電本部 架空送電部 技術員  
工学部 社会環境システム工学科  
2025年 卒業

私は送電線建設の現場にて、施工管理業務に携わっています。  
内容としては、工事に関わる準備や事務手続き、現場での監視業務などです。まだ分からないことばかりですが、安定した電気の供給には、まずは安全を確保するという考えのもと、特に現場での安全作業が実現できるよう尽力しています。  
先輩方も優しい方ばかりで、待遇・福利厚生も充実しています。  
みなさんも、やりがいや誇りのある送電線建設に携わってみませんか？



## 《自社企業説明会 随時受付中！》



- ・会社概要、仕事内容、福利厚生施設紹介、四足歩行ロボット実演見学
- ・近隣の現場見学を行いながら、実際に働く技術員との座談会も実施  
**現場の生の声が聞けちゃいます。**
- 是非一度見学にお越しください。 ※交通費支給
- ・ご応募の際はマイナビ又はメールアドレスから、よろしくお願いします！
- みなさんのご応募お待ちしております！



## 《企業の特徴・特徴》

### 【新入社員研修】

入社後約2ヶ月間の新入社員研修が実施されます。  
1週間の座学からはじまり、研修センターで鉄塔の昇降訓練等を行い、現場に必要な技術を習得します。



### 【宮崎荘・独身寮】

宮崎荘…社員食堂付の宿泊施設  
独身寮… ¥11,000/月で入居できる  
オール電化マンション  
※入居には条件があります



### 【新拠点の設立】

- ・移動負担の軽減を目的とし福岡南部に宿泊施設を設立予定！  
(今年度中に設立予定！希望者入居可能！！)
- ・地中送電部 接続課の訓練を目的とした東京営業所設立！

「宮崎」、「福岡南部」、「東京」の3拠点体制をとり、社員にとってより働きやすい環境に取り組んでいます。



会社概要・基本情報					
求人職種	総合職 現場管理職	待遇	昇給(年1回)/賞与(年3回 夏、冬、業績賞与)		
月給	学部卒	架空送電部: 259,000円 (基本給: 179,000円+職能給: 80,000円+諸手当)	地中送電部: 247,000円 (基本給: 179,000円+職能給: 68,000円+諸手当)	資本金	6,000万円
	修士修了	架空送電部: 275,000円 (基本給: 195,000円+職能給: 80,000円+諸手当)	地中送電部: 263,000円 (基本給: 195,000円+職能給: 68,000円+諸手当)	従業員数	319名
休日日数	年間休日110日 ※土、日、祝日は稼働カレンダーに準ずる		所在地	宮崎県宮崎市大字小松字下川原1158番地の11	
勤務時間	8:00~17:00(休憩60分) ※時間外あり		宮崎大学卒業生数	12名	平均有給休暇取得日数 10.8日
月平均所定外労働時間	18.8時間	転勤の有無	極めて低く適性・希望を考慮	県外での就労機会	架空送電部: 無 地中送電部: 有
勤務地	架空送電部: 宮崎本社 (本社を拠点とし各現場へ出張) 地中送電部: 宮崎本社・東京営業所 (本社を拠点とし各現場へ出張)				

【お問合せ先】 TEL.0985-47-4077 採用担当者: 矢野・谷澤 soumu@misakura.co.jp

各種手当	家族手当 (配偶者1万円、子1.5万円~2万円/人)/資格手当 (2,000円/月~上限無し)/通勤手当/出張手当
支援関連	奨学金返還支援制度/医療費の補助 (10万円/年)/資格取得支援/社内研修制度/退職金制度/勤続表彰/再雇用制度
休日・休暇	年次有給休暇 (初年度: 10日)/長期休暇 (GW、お盆、年末年始)/リフレッシュ休暇 (5日)/育児休暇/慶弔休暇





# 株式会社明光社



## 《会社の特徴》

当社は、クラフティアグループ企業の一員として創業以来地域への貢献を重ね、今年78周年を迎えました。若手・中途社員の採用を積極的に進めており、福利厚生も通勤手当、住宅手当、年間休日129日など充実しております。社内や外部の研修も充実しており、働きながら資格の取得を目指し、業務に必要な知識・技能も身に付けることができるため、社員が成長していける環境が整っています。

## 《先輩からのメッセージ》



D・Aさん  
(電気電子工学科)  
(2015年卒業)

### 技術的にも人間的にも 成長できる会社です

私は、入社後、会社の資格取得支援制度を利用して、1級電気工事施工管理技士の免許を取得しました。今では責任ある仕事を任せてもらい、現場代理人を務めています。自分の成長がお客様の満足度に繋がるやりがいのある仕事です。まだまだ学ぶことはたくさんあるので、業務経験を積みながら更なる資格取得に挑戦し、後輩の育成にも努めていきたいと思います。



ひかるくん

## 会社概要・基本情報

求人職種	技術職(送電、配電、発変電、電気)	待遇	各種保険完備/昇給(年1回)/賞与(年2回)/退職金(勤続3年以上)
月給	学部卒 228,000円(基本給:228,000円+諸手当) 修士修了 228,000円(基本給:228,000円+諸手当)	資本金 2,100万円 従業員数 209名	
休日日数	年間休日129日(2025年度実績)※土日祝日、指定休日	所在地 宮崎県宮崎市江平中町7番地10	
勤務時間	8:00~17:00(休憩60分)※時間外あり	宮崎大学卒業生数 2名	平均有給休暇取得日数 13日
月平均所定外労働時間	20時間	転勤の有無 無	県外での就労機会 有(出張等)
勤務地	宮崎本社		

詳細はこちら



【お問合せ先】TEL.0985-23-6261 採用担当者: 鬼塚 y-onitsuka@meikousha.co.jp

各種手当	住宅手当/残業手当/資格手当/通勤手当/家族手当 ほか
支援関連	社内研修制度/退職金制度/永年勤続表彰/資格取得支援/再雇用制度/通信教育補助制度
休日・休暇	年次有給休暇/半日有給/積立年次有給休暇/特別休暇/結婚休暇/喪服休暇/産前産後休暇/育児休業/配偶者出産休暇/介護休暇/夏季休暇/年末年始休暇 ほか

# 株式会社矢野興業



## 明日はもっとワンダフル

「創業50年以上」  
「社員の声が届く」  
「仕事と生活の両立ができる」  
「老若男女活躍」  
矢野興業はこのような会社です。

矢野興業では、土木・建築共に工事全体を管理する「施工管理」を担い、「イマジンドロンスクール」というドローンスクールを運営しています。当社はたくさんの時間を費やす仕事というのが、いかにプライベートの充実につなげられるかを真剣に考え、取り組み、行動しています。女性の活躍についても、県内では先頭を切って進めています。新たに「建設ディレクター」という職種を追加し、業務分散化による現場代理人の負担軽減、残業時間の削減ができています。建設ディレクター・施工管理・営業・事務職で女性が活躍中！また独自の「育児サポート制度」は、女性に限定しない子育て制度で多くの従業員が利用しています。働きやすい環境が整っており、県内の建設業界内で先駆けて「えるぼし認定」を取得しました！



## 先輩からのメッセージ

就職活動をしていく中で、たくさん悩むと思います。僕もそうでした。どんな仕事でも、最初はみんな初心者で知識もゼロでのスタートです。自分の決めたことに恐れず何事にもチャレンジする気持ちで頑張ってください。この業界に少しでも興味があれば一度見学に来てください！皆さんと一緒に仕事ができることを楽しみにしています！



Tさん(専門学校卒)

建設業と聞くと男性の働く職場というイメージが強いと思います。弊社は「建設ディレクター」という新しい職種を取り入れたことで女性も活躍できるようになりました。体力面でも男性社員と同等を求められることはありませんので、体力に自信のない方でも大丈夫！一緒に成長していきましょう！



Kさん(専門学校卒)

## 会社概要・基本情報

求人職種	土木技術職/建築技術職(施工管理)	待遇	各種保険完備/昇給(年1回)/賞与(年2回)/定期健康診断/退職金制度/その他
月給	学部卒 220,000円(基本給:153,000円+諸手当) 修士修了 230,000円(基本給:162,000円+諸手当)	資本金 7千万円 従業員数 57名	
休日日数	年間休日126日※週休二日制(土日祝日) 夏季休暇 年末年始休暇	所在地 宮崎県宮崎市橘通西5丁目1番23号	
勤務時間	8:00~17:00(休憩60分)※時間外あり	宮崎大学卒業生数 1名	平均有給休暇取得日数 11日
月平均所定外労働時間	8.4時間	転勤の有無 無	県外での就労機会 無
勤務地	宮崎本社		

【お問合せ先】TEL.0985-31-1818 採用担当者: 黒木 yano-001@yano-kogyo.co.jp

各種手当	資格手当/通勤手当/トンネル手当/危険手当/住宅手当/特別通勤手当 等
支援関連	社内研修制度/退職金制度/勤続表彰/奨学金返還支援/資格取得支援/再雇用制度/各種表彰制度 等
休日・休暇	完全週休二日制/年次有給休暇/半日有給休暇/時間有給休暇/特別休暇/年末年始休暇/夏季休暇/育児サポート制度/産前産後休暇/育児休業(取得実績有)/介護休業/特別休暇(結婚時・妻出産時) 等

▼HPはこちら



▼Instagramはこちら





建設業(総合工事業)



大和開発株式会社



夢をカタチにする会社

創業77年の技術で宮崎をツクル

3ヶ月

入社後、本社・現場にて基本的な知識を身に付ける

新卒  
研修期間

30%

家賃自己負担

県外出身者は社宅制度としてデザイナーズマンションへ住居可能！

90%

新卒3年以内  
定着率社内雰囲気良さ・手厚い  
福利厚生で高い定着率！

41歳

平均年齢

20代30代の若手社員が多い！

125日

年間休日

有給休暇取得しやすい！  
プライベート充実間違いなし！

先輩社員の声（他大学 2021年卒）

若手技術者が多く在籍することで、互いに切磋琢磨をし成長を実感できます。社内の雰囲気も良く、仕事もプライベートも充実した毎日を過ごしています！

Instagram



## 会社概要・基本情報

求人職種	①技術職／②総合職／③営業職	待遇	各種保険完備／昇給（年1回）／賞与（年2回）／定期健康診断／その他
月給	学部卒 235,000円（基本給：235,000円＋諸手当） 修士修了 255,000円（基本給：255,000円＋諸手当）	資本金 6千万円 従業員数 92名	
休日日数	年間休日125日程度 ※日、土、祝日は稼働カレンダーによる	所在地	宮崎県宮崎市高洲町235番地3
勤務時間	①8:00～17:00（休憩90分）※時間外あり ②8:30～17:00（休憩60分）※時間外あり	宮崎大学卒業生数 3名	平均有給休暇取得日数 10日
月平均所定外労働時間	20時間	転勤の有無	無
勤務地	宮崎県内の各現場	県外での就労機会	無

【お問合せ先】TEL.0985-27-8111 採用担当者：有 福 yamato-a@yamato-kaihatsu.cp.jp

各種手当	住宅手当／残業手当／資格手当／社員食堂／昼食補助／在宅手当／子供手当／家族手当／
支援関連	社内研修制度／退職金制度／勤続表彰／奨学金返還支援／資格取得支援／再雇用制度／通信教育補助制度
休日・休暇	年次有給休暇／半日有給／時間有給休暇／特別休暇／連続5日以上休暇／リフレッシュ休暇／産前産後休暇／育児休暇／介護休業／夏季休暇／冬季休暇／5月連休／配偶者の出産休暇／生理休暇

▼HPはこちら



▼LINEはこちら



建設業(総合工事業)



吉原建設株式会社

この まち  
宮崎で働く「安定した会社で働きたい」  
「九州で転勤なく働きたい」  
そんな想いに応えられる会社です。

## 《先輩からのメッセージ》

仕事とプライベートの  
両立ができる！

H・Sさん

（他大学 2022年卒業）



宮崎での就職を考え、就職サイトで見た「南九州で総合建設業売上ナンバーワン」というワードとインターンシップに参加したのがきっかけで入社を決めました。仕事に慣れてからは仕事とプライベートを両立できるようになり、趣味の充実や資格取得に向けて勉強もしています。

安定した企業で自分自身も成長を！

M・Kさん

（他大学 2022年卒業）



宮崎県内で施工管理の仕事を探していた時、学内説明会に参加したことがきっかけで興味を持ちました。施工実績の中に馴染みのある工事があったことでさらに興味を持ちました。九州内での幅広い施工実績に企業の安定性を感じたので、働きながら自分自身も成長できると思い入社を決めました。

## 会社概要・基本情報

求人職種	施工管理職	待遇	各種保険完備／昇給（年1回）／賞与（年2回）／定期健康診断／その他
月給	学部卒 215,000円（基本給：215,000円＋諸手当） 修士修了 220,000円（基本給：220,000円＋諸手当）	資本金 10千万円 従業員数 250名	
休日日数	年間休日106日程度 ※土曜日は稼働カレンダーによる	所在地	宮崎県都城市32-1
勤務時間	08:00～17:00（休憩60分）※時間外あり	宮崎大学卒業生数 8名	平均有給休暇取得日数 12日
月平均所定外労働時間	20時間	転勤の有無	無
勤務地	宮崎県、福岡県、熊本県	県外での就労機会	有（採用時に選択可）

【お問合せ先】TEL.0986-25-7000 採用担当者：境 jinji@yoshihara-c.co.jp

各種手当	住宅手当／残業手当／資格手当／家族手当／車両手当／管理職手当
支援関連	奨学金返還支援／退職金制度／勤続表彰／再雇用制度／三大疾病サポート保険／社員寮
休日・休暇	年次有給休暇／半日有給休暇／時間有給休暇／特別休暇／連続5日以上休暇／リフレッシュ休暇／GW連休／夏季休暇／年末年始休暇／産前産後休暇／育児休暇／介護休業／生理休暇

▼HPはこちら







## 《先輩からのメッセージ》

私たちと共に、  
龍南建設を盛り上げていきましょう

S・Kさん  
(土木環境工学科/2004年卒業)

当社は、道路、橋梁、法面、河川、海岸、砂防、舗装、上下水道など、多くの種類の工事現場が毎年稼働しています。どの工事現場も、施工場所によって条件等が異なるため、土木工事の一つとして同じものは発生しません。しかし、そのが楽しみであり、仕事のやりがいにも繋がります。

龍南建設は、早くから様々なことに挑戦させてくれます。また、多くの経験豊富な先輩技術者が共に考え、解決へと導いてくれます。

私たちと一緒に龍南建設を盛り上げていきましょう。



▼HPはこちら



## 会社概要・基本情報

求人職種	土木技術者	待遇	各種保険完備/昇給(年1回)/賞与(年3回)/定期健康診断/その他
月給	学部卒 280,000円 (基本給: 215,000円+管理手当(65,000円)+諸手当)	資本金	2千万円
	修士修了 300,000円 (基本給: 230,000円+管理手当(70,000円)+諸手当)	従業員数	46名
休日日数	年間休日100日程度 ※日、土、会社カレンダーによる	所在地	宮崎県宮崎市大字本郷南方1857番地3
勤務時間	7:50~17:10 (休憩90分) ※時間外あり	宮崎大学卒業生数	6名
月平均所定外労働時間	1時間	転勤の有無	無
勤務地		県外での就労機会	無
		平均有給休暇取得日数	22日

【お問合せ先】TEL.0985-56-7300 採用担当者: 総務部柳田 yanagita@ryunankensetsu.co.jp

各種手当	住宅手当/資格手当/子供手当/家族手当/通信手当/タイヤ手当/遠距離通勤手当/現道規制手当/工事評定点手当
支援関連	社内研修制度/退職金制度/奨学金返還支援/資格取得支援/再雇用制度/通信教育補助制度
休日・休暇	年次有給休暇/半日有給/特別休暇/リフレッシュ休暇/産前産後休暇/育児休暇/介護休業/夏季休暇/冬季休暇



## 郷土・宮崎から全国へ

## アカエだからできる!

業界の中でもいち早く生コンの汚水処理問題に注目し排水処理装置を開発。開発からメンテナンスまで一貫して行うことにより、お客様の細かなニーズにも応え、研究開発を続けることで信頼関係を築いています。業界の先駆者として一緒に新しい風を巻き起こしましょう。

## 今の時代をたくましく生き抜く力を育てる!

当社の商圏は日本全国、北は北海道から南は沖縄まで、離島も入っています。同じ条件のお客様はひとつもなく、さらに同数以上の人々と関わります。その経験は人間力を高め、仕事だけではなく私生活にも活きてくると考えています。

## 働きやすい企業を目指す!

社員一人一人が健康・幸福で充実した人生を送ることが会社の発展につながると考えています。そのために業務フォローの充実、社内コミュニケーションの円滑化、個性や特性を活かした人材育成を行い、ワークライフバランスの向上を行っています。

## 《企業の特徴・特徴》

資源の再利用とクリーンな国づくりに貢献し、持続可能な社会の実現を目指す環境機械メーカーとして、自社製品の開発、設計、製造、販売、据付、メンテナンスまで一貫体制を築いています。お客様の声を真摯に受け止め研究開発を続け、生コンプラントの排水処理設備では業界No.1!今では実績を積み重ね『赤江が一番』と評されています。業務は多岐にわたりますが、各社員の個性と特性を活かし、様々な業務にあたっています。宮崎で創業65年、更に研鑽し当社の強みを活かした人材育成を進め、100年企業を目指しています。

## 《先輩からのメッセージ》

挑戦を後押し  
してくれる職場環境

M・Yさん  
(環境応用化学科/2021年卒業)

私は大学時代に化学を専攻していたので機械設計に関する知識は全くなく不安がありました。しかし、上司や先輩方が最初から丁寧に教えていただき少しずつ機械設計を理解できるようになりました。答えが一つではないので過程が重要であり、学生時代とは違った経験が出来、日々成長を感じることが出来ます。興味のある方は、まず会社見学をしてみませんか。私のように未経験の方でも大歓迎です。社員一同お待ちしております。



## 会社概要・基本情報

求人職種	営業/機械設計/電気設計/機械工/総務経理	待遇	各種保険完備/昇給(年1回)/賞与(年2回)/定期健康診断/あんしん財団/日勤のみ
月給	学部卒 245,000円 (基本給: 210,000円+諸手当+固定残業20時間含む)	★2026年3月卒 資本金	5千万円
	修士修了 255,000円 (基本給: 220,000円+諸手当+固定残業20時間含む)	★2026年3月卒 従業員数	65名
休日日数	年間休日110日程度 ※完全週休二日制	所在地	宮崎県東諸県郡綾町大字入野4897番地1
勤務時間	8:00~17:30 (休憩90分) ※時間外あり	宮崎大学卒業生数	4名
月平均所定外労働時間	5時間	転勤の有無	有(営業/機械設計のみ)
勤務地		県外での就労機会	有(出張等)
		平均有給休暇取得日数	14.2日

【お問合せ先】TEL.0985-77-3000 採用担当者: 総務経理部 上野

▶マイナビ2027

各種手当	役職手当/職務手当/住宅手当/都市手当/残業手当/代休手当/通勤手当/資格手当/子ども手当/家族手当/
支援関連	社内研修制度/退職金制度/奨学金返還支援/資格取得支援/再雇用制度/
休日・休暇	年次有給休暇/半日有給/時間有給休暇/特別休暇/慶弔休暇/産前産後休暇/育児休暇/介護休業/子の看護等休暇/夏季休暇/冬季休暇/5月連休/配偶者の出産休暇/マタニティ休暇/生理休暇









# ウェルネオシュガー株式会社



## 心と体に「いいね」を届ける精製糖メーカーです。

当社は、「カップ印」「クルルマーク」「セブン印」などのブランドで親しまれている砂糖をはじめ、オリゴ糖などの機能性甘味料の製造・販売を行っております。

全国5か所（千葉県・神奈川県・愛知県・大阪府・宮崎県）に精製糖の生産拠点を構え、日本各地へ安定した供給を続けております。

中でも、宮崎県日向市にある九州工場は、1967年に前身の第一糖業株式会社として設立されて以来、半世紀以上にわたり、家庭用から業務用まで幅広い砂糖製品を、九州を中心に全国へお届けしてまいりました。

さらに、2017年には同工場内にオリゴ糖の専用工場が完成。国産原料にこだわった「沖縄・奄美のきびオリゴ」を製造しております。



### 《宮崎大学工学部卒業生からのメッセージ》



働きやすい環境で、  
挑戦し続けられる会社です。

(品質管理部)  
(環境応用化学科/2017年卒業)



会社として、  
地域イベントにも  
参加しています！

ウェルネオシュガー株式会社は、お砂糖やオリゴ糖の生産販売等を行っている会社です。

私は、大学で酵素工学関係の研究を行っていました。現在は品質管理部で勤務しており、お砂糖やオリゴ糖の品質向上のために日々努めています（品質検査等）。職場では大学で学んだ知識を活かして業務に取り組むことができ、私たちの業務は日本の食文化や消費者の生活・健康に直結しているため、日々やりがいを感じています。

また、当社は支援関連も充実しており、社員の挑戦を応援する環境が整っているため、多くの資格取得やキャリアアップに挑戦することができます。

品質管理に限らず、お砂糖やオリゴ糖の製造を通して、私たちと一緒に働いてみませんか。是非、一緒に働くことを楽しみにしています。

#### 会社概要・基本情報

求人職種	品質管理、製造職（九州工場）	待遇	昇給年1回（6月）、賞与年2回（6月・11月）、社会保険完備
月給	学部卒 245,000円（基本給：245,000円 + 諸手当） 修士修了 262,000円（基本給：262,000円 + 諸手当）	資本金	70億円
休日日数	125日（2025年）	従業員数	457名
勤務時間	8:30～17:00（休憩60分）※時間外あり	所在地	宮崎県日向市日知屋17371（九州工場）
月平均所定外労働時間	20時間	転勤の有無	有
勤務地	宮城県、東京都、千葉県、愛知県、大阪府、宮崎県、他	平均有給休暇取得日数	10.9日

▼HPはこちら



【お問合せ先】TEL.0982-52-4162 採用担当者：壹岐

各種手当	時間外手当、深夜業手当、年末年始手当、通勤手当他（交替勤務者には交替勤務手当、呼出手当）
支援関連	独身者用借上宅制度、住宅融資制度、社員持株制度、財形貯蓄制度、確定給付企業年金、選択型確定拠出企業年金、会員制福利厚生倶楽部、自己啓発支援制度（年間5万円）他
休日・休暇	休日：日曜日、土曜日、祝祭日、創立記念日、年末年始 休暇：年次有給休暇（1日・半日・時間単位取得可、失効年休積立制度有）、リフレッシュ休暇（年間5日）、慶弔休暇等



# 雲海酒造株式会社

## 品質を第一に、お客様に喜ばれる商品づくりを。 私たち雲海酒造の変わらぬ姿勢です。

雲海酒造は1967年の創業以来「品質を第一に」という揺るぎない信念のもと、本格焼酎を主軸としたさまざまな酒造りに挑み続けています。



### 働きやすい 職場づくり

雲海酒造は、  
宮崎県の「仕事と生活の両立応援宣言」  
および「働きやすい職場 ひなたの極」の  
認証を受けた登録企業です。誰もが安心  
して、長く働ける環境をめざしています。



研究開発部 研究開発課  
林田 幸大さん  
宮崎大学 農学部  
海洋生物環境学科（2025年卒業）  
(現 宮崎大学 農学部 農学科 海洋生命科学コース)

### 先輩からのメッセージ

私は学生時代から多様なお酒に興味があり、幅広い酒類を展開している当社に魅力を感じて入社を志望しました。縁あって現在、研究開発部に身を置かせていただいております。海洋学科から酒造会社への就職は専攻とは一見関係がないように思われるかもしれませんが、大学で培った論理的思考力や観察力、基礎的な実験操作等が、今の業務にも大いに活かされています。自分の興味のある分野に携わることができ、日々楽しく働いています。

#### 会社概要・基本情報

求人職種	営業職／研究職／製造職	待遇	各種保険完備／昇給（年1回）／賞与（年2回）／定期健康診断／その他
月給	学部卒 201,000円（基本給201,000円+諸手当） 修士修了 211,000円（基本給211,000円+諸手当）	資本金	10,200千万円
休日日数	年間休日126日程度 ※営業・研究職は土日祝休み、製造職はシフト制	従業員数	235名
勤務時間	08:30～17:30（休憩60分）※時間外あり	所在地	宮崎県宮崎市昭栄町45番地1
月平均所定外労働時間	6.2時間	転勤の有無	有（営業職、製造職のみ）
勤務地	【営業】宮崎、東京、大阪、広島、福岡、【研究】宮崎、【製造】宮崎、鹿児島	平均有給休暇取得日数	8.6日

▼HPはこちら



【お問合せ先】TEL.0985-23-7890 採用担当者：川越・波平 soumu@unkai.co.jp

各種手当	通勤手当／役付手当／職務手当／地域手当／住宅手当／残業手当／資格取得支援／再雇用制度／慶弔見舞金／社員表彰制度
支援関連	社内研修制度／安全教育／防災訓練／退職金制度／勤続表彰／資格取得支援／再雇用制度／慶弔見舞金／社員表彰制度
休日・休暇	年次有給休暇／半日有給／半日有給休暇／特別休暇／産前産後休暇／育児休暇／介護休業／お盆休暇／年末年始休暇／生理休暇



製造業(生産用・業務用機械器具製造業)



# 株式会社MFE HIMUKA

## 歴史がある 技術がある 未来が面白くなる

2025年4月、大阪に本社を置く従業員1,200名超のハシダ技研工業と業務資本提携を締結しました。技術共有・人材育成・開発案件の協業など、グループ全体としての強みを活かした成長が進んでいます。これにより、わたしたちが活躍できるフィールドもますます広がっています。

### 《先輩からのメッセージ》

#### ものづくりの最前線で成長を実感

Kさん  
(機械設計システム工学科/2022卒)

新しいことに積極的に取り組み、社員のスキルアップや世の中の「あしたい！こうしたい！」に応える会社です。部門や役職の垣根がなく、相談しやすい環境が整っています。私は大学で機械設計を学びましたが、現場経験がなく不安もありました。まず製造を経験し、ものづくりの本質を学んだ後、事業開発課に配属されました。今では「作りやすさ」「使いやすさ」を意識して提案・開発に取り組んでいます。自分の仕事が形となり、誰かの役に立つことにやりがいを感じています。社員の声を積極的に取り入れる社風の中で、成長やキャリアアップを実感しています。

#### 丁寧な指導のおかげで安心して働けます

Tさん  
(環境化学工学学科/2017卒)

アットホームな雰囲気の中で、活気ある若手社員が多数活躍している職場です。入社当初から先輩社員が基本を丁寧に教えてくれ、わからないことや悩みがあれば気軽に相談できる環境が整っています。前向きな成長をサポートする社風のおかげで、自分のスキルアップを実感できます。直接自らの手を動かして製品を作ることで、完成した時の達成感とやりがいを強く感じられる会社です。

会社概要・基本情報

求人職種	製造技術職／設計職／営業職	待遇	各種保険完備／昇給（年1回）／賞与（年3回）／定期健康診断／その他			
月給	学部卒	207,700円（基本給：207,700円＋諸手当）	資本金	3千万円		
	修士修了	212,000円（基本給：212,000円＋諸手当）	従業員数	57名		
休日日数	年間休日109日（2025年実績）※120日を目指して毎年増加中		所在地	宮崎県日向市大字日知屋17148-9		
勤務時間	8：00～17：00（休憩70分）※時間外あり		宮崎大学卒業生数	2名	平均有給休暇取得日数	14.2日
月平均所定外労働時間	5時間	転勤の有無	なし	県外での就業機会	なし（※県外短期出張あり）	
勤務地	本社（宮崎県日向市）					

▼HPはこちら



▼ハシダ技研工業



【お問合せ先】TEL.0982-52-7215 採用担当者：松下・小田 kyuji@hn-t.co.jp

各種手当	住宅手当／家族手当／通勤手当／残業手当／休日出勤手当／役職手当
支援関連	研修制度／退職金制度／奨学金変換支援／資格取得支援／再雇用制度／その他制度も順次拡充中
休日・休暇	年次有給休暇／半日有給／時間有給休暇／特別休暇（結婚休暇・配偶者の出産休暇・忌引休暇など）／リフレッシュ休暇／永年勤続特別休暇／産前産後休暇／育児休暇／介護休業／夏季休暇／冬季休暇／生理休暇



製造業(電子部品・デバイス・電子回路製造業)



# 株式会社九州大真空

## 世界中のデジタル機器の中で活躍する水晶デバイスを宮崎から

当社は、人工水晶を主材料とした水晶デバイスといわれる電子部品を製造しています。主に水晶ウエハの研磨や樹脂成型などの加工、完成品の検査業務を行っており、2025年8月よりまた新たな機種種の製造も開始いたしました。当社が製造する水晶デバイスは、スマートフォンやウェアラブル機器等の情報通信機器や自動車といった身近なものから、ロボットや産業機器等まであらゆるデジタル機器の基板に搭載されており、半導体を動かすためにも欠かすことのできない電子部品です。

### 当社の強み

株式会社大真空の関連子会社であり、グループ企業内で原材料となる人工水晶の育成から製品の製造、販売まで一貫して行っている数少ない**水晶専門の電子部品会社**です。

国内のみならず海外メーカーの**様々な分野へ供給**することにより一部の市場変動の影響を受けにくく、また自社内で材料自体を造っているため部材調達のリスク軽減も可能という強みがあります。これからの情報通信技術の発展に伴い**水晶デバイスの需要は現在よりも倍増する**と言われており、さらに必要性や活躍の期待が高まっています。

### 《先輩からのメッセージ》※他大学

\*任せられた仕事を自分のペースで集中してできる職場です。  
\*専門的な知識がなくても出来るところから実践していき、  
学びながら成長を感じれるところが良いです。  
\*電子部品の製造会社ですが、様々なデスクワークの部署もあり、  
いろいろなスキルを身に着けることができます。

### 小さな世界サイズ

会社概要・基本情報									
求人職種		①製造エンジニア、技術系総合職 ②製造管理総合職(購買業務/品質管理業務)			待遇	各種保険完備／昇給(年1回)／賞与(年2回)／定期健康診断／その他			
月給	学部卒	220,000円（基本給：220,000円+諸手当）			資本金	2千万円			
	修士修了	220,000円（基本給：220,000円+諸手当）			従業員数	83名			
休日日数	年間休日124日程度 ※土日、祝日は稼働カレンダーによる				所在地	宮崎県児湯郡川南町大字川南20013番地2			
勤務時間	08：30～17：15（休憩45分）※時間外あり				宮崎大学卒業生数	1名	平均有給休暇取得日数	13日	
月平均所定外労働時間	6時間	転勤の有無	有/無		県外での就業機会	有/無			
勤務地	所在地								
▼詳細はこちら									
									
【お問合せ先】TEL.0983-47-0345 採用担当者：黒木 k-kurogi421@kds.info									
各種手当	通勤手当／資格手当／職制手当／扶養家族手当／時間外手当／交替勤務手当／慶弔見舞金／定期健康診断料全額免除								
支援関連	奨学金返還支援制度／社内・社外研修制度／資格取得支援／退職金制度／再雇用制度／労働組合								
休日・休暇	年次有給休暇／半日有給休暇／時間有給休暇／積立有給休暇／特別(慶弔)有休休暇／節日休暇／5月(GW)連休／夏季(お盆)休暇／冬季(年末年始)休暇／産前産後休業／育児・介護休業／生理休暇								







Mera Group Corporation  
共立電機製作所

# 株式会社共立電機製作所



## 宮崎 から全国へ 安心安全の電気を届けます

宮崎市高岡町に本社工場を構え、  
高圧受変電設備(キュービクル)を製造している会社です。

**What is キュービクル!?**  
電気事業者から高圧で受電し、  
大型の建物などの電源となる電気設備一式を  
金属箱に納めたもの

目立つ物ではないけれど、  
日々の生活には欠かせない。

QBICLE  
キュービクル式高圧受電設備

●歌舞伎座本館●  
●麻布台ヒルズ●  
●国立競技場●

OFFICE  
FACTORY  
HOSPITAL

宮大OB・OG  
**17名**

製品写真

創立**58**年を迎え、「男女共に長く安心して働ける環境」を整えています。  
社内は「一貫工場体制」になっており、なんと約**38**種の職種が！  
“ものづくりに興味がある”“学生時代の学びを活かしたい”  
多彩な職がある弊社だからこそ いろんなことへ挑戦していただけます！

### 先輩からのメッセージ！

S・Tさん(宮崎大学工学部電気システム工学科卒/2020年卒)

弊社のキュービクルのほとんどは関東・関西方面です。その為、宮崎県の本社の他に東京・大阪・福岡に支店をおいています。私は地元(福岡)を離れ、学生時代に宮崎で過ごした縁から宮崎で就職活動をしました。人も気候もあたたかく、おいしい食べ物も多くとても住みやすいです！社員寮もあるので心配いりません。  
休日は釣りに行って自然を満喫してます！自然豊かな地で全国を視野に入れた働き方ができる会社はなかなかありません。業種が多いのも共立の魅力です！

★休日の1枚★

会社概要・基本情報

求人職種	技術系総合職/事務職		待遇	各種保険完備/昇給/賞与(年3回)/定期健康診断/予防接種/その他		
月給	学部卒	270,673円	(基本給: 199,573円+諸手当)	資本金	2,200万円	
	修士修了	292,573円	(基本給: 199,573円+諸手当)	従業員数	269名	
休日日数	年間休日110日 ※土曜日は会社カレンダーによる			所在地	宮崎市高岡町1495-55	
勤務時間	8:05~17:30 (休憩75分)		宮崎大学卒業生数	17名	平均有給休暇取得日数	12.6日
月平均所定外労働時間	14時間57分	転勤の有無	希望により有り	県外での就労機会		希望により有り
勤務地	宮崎本社 / 東京 / 大阪 / 福岡					

▼HPはこちら



▼採用はこちら



【お問合せ先】TEL.0985-72-7880 採用担当者：中川、清水 <a href="mailto:recruit@kyouritsu-denki.com">recruit@kyouritsu-denki.com</a>	
各種手当	残業手当/資格手当/子供手当/家族手当/健康手当/通勤手当(変動)
支援関連	社内研修制度/退職金制度/奨学金返還支援/資格取得支援/再雇用制度
休日・休暇	年次有給休暇/半日有給/特別休暇/産前産後休暇/育児休暇/夏季休暇 冬季休暇/5月連休/他



Mera Group Corporation  
共立電照

# 株式会社共立電照



## 宮崎 から全国へ 安心安全の電気を届けます！

宮崎市高岡町に本社工場を構え、LED照明を製造している会社です。

**What is LED!?**  
Light Emitting Diode(発光ダイオード)の略称  
光る半導体を照明に利用したもの

照明のLED化により発熱低下  
室温の低下で空調電力削減 → 地球温暖化抑制

宮崎大学×共立(共同研究) 808MERA

808MERA植物工場を  
工場内に設置し、  
宮崎大学と共同研究をさせて  
いただきながら新しい技術革新  
に努めております。

最近では食用花やハーブなどの  
栽培も行っています！

宮大OB・OG  
**8名**

製品写真

今年で創立**17**年目、  
東京・大阪・福岡に営業所を持ち、  
全国各地に販路を広げております！

先輩からのメッセージ！  
Y・Kさん(宮崎大学農学部植物生産環境学科卒/2024年卒)

幼い頃、祖父母が農家だったこともあり、農業に興味を持った私は高校・大学と農業分野の道に進み、植物の生態系や施設・露地での野菜・作物等の栽培方法について学んできました。  
今は弊社の植物工場にて、レタスの収穫、調整等を行っています。十数段の栽培棚いっぱいレタスが青々と育っている光景はとても壮観です！  
休日は道の駅巡りをして、各地の自然やグルメを堪能しています！仕事の日におすすめのグルメを社員の方々と共有しあったり、とてもアットホームな会社です！

★休日の1枚★

## 先輩からのメッセージ！

Y・Kさん(宮崎大学農学部植物生産環境学科卒/2024年卒)

幼い頃、祖父母が農家だったこともあり、農業に興味を持った私は高校・大学と農業分野の道に進み、植物の生態系や施設・露路での野菜・作物等の栽培方法について学んできました。

今は弊社の植物工場にて、レタスの収穫、調整等を行っています。十数段の栽培棚いっぱいレタスが青々と育っている光景はとても壮観です！

休日は道の駅巡りをして、各地の自然やグルメを堪能しています！仕事の日におすすめのグルメを社員の方々と共有しあったり、とてもアットホームな会社です！

★休日の1枚★

## 会社概要・基本情報

求人職種	技術系総合職/事務職	待遇	各種保険完備/昇給/賞与(年3回)/定期健康診断/予防接種/その他	▼HPはこちら
月給	学部卒 270,673円 (基本給: 199,573円+諸手当)	資本金	8,000万円	▼採用はこちら
月給	修士修了 292,573円 (基本給: 199,573円+諸手当)	従業員数	54名	▼採用はこちら
休日日数	年間休日110日 ※土曜日は会社カレンダーによる	所在地	宮崎市高岡町1495-55	▼採用はこちら
勤務時間	8:05~17:30 (休憩75分)	宮崎大学卒業生数	8名	▼採用はこちら
月平均所定外労働時間	12時間25分	転勤の有無	希望により有り	▼採用はこちら
勤務地		希望により有り	県外での就労機会	▼採用はこちら
		希望により有り	希望により有り	▼採用はこちら
		希望により有り	希望により有り	▼採用はこちら
		希望により有り	希望により有り	▼採用はこちら
		希望により有り	希望により有り	▼採用はこちら
		希望により有り	希望により有り	▼採用はこちら
		希望により有り	希望により有り	▼採用はこちら
		希望により有り	希望により有り	▼採用はこちら
		希望により有り	希望により有り	▼採用はこちら
		希望により有り	希望により有り	▼採用はこちら
		希望により有り	希望により有り	▼採用はこちら
		希望により有り	希望により有り	▼採用はこちら
		希望により有り	希望により有り	▼採用はこちら
		希望により有り	希望により有り	▼採用はこちら
		希望により有り	希望により有り	▼採用はこちら
		希望により有り	希望により有り	▼採用はこちら
		希望により有り	希望により有り	▼採用はこちら
		希望により有り	希望により有り	▼採用はこちら
		希望により有り	希望により有り	▼採用はこちら
		希望により有り	希望により有り	▼採用はこちら
		希望により有り	希望により有り	▼採用はこちら
		希望により有り	希望により有り	▼採用はこちら
		希望により有り	希望により有り	▼採用はこちら
		希望により有り	希望により有り	▼採用はこちら
		希望により有り	希望により有り	▼採用はこちら
		希望により有り	希望により有り	▼採用はこちら
		希望により有り	希望により有り	▼採用はこちら
		希望により有り	希望により有り	▼採用はこちら
		希望により有り	希望により有り	▼採用はこちら
		希望により有り	希望により有り	▼採用はこちら
		希望により有り	希望により有り	▼採用はこちら
		希望により有り	希望により有り	▼採用はこちら
		希望により有り	希望により有り	▼採用はこちら
		希望により有り	希望により有り	▼採用はこちら
		希望により有り	希望により有り	▼採用はこちら
		希望により有り	希望により有り	▼採用はこちら
		希望により有り	希望により有り	▼採用はこちら
		希望により有り	希望により有り	▼採用はこちら
		希望により有り	希望により有り	▼採用はこちら
		希望により有り	希望により有り	▼採用はこちら
		希望により有り	希望により有り	▼採用はこちら
		希望により有り	希望により有り	▼採用はこちら
		希望により有り	希望により有り	▼採用はこちら
		希望により有り	希望により有り	▼採用はこちら
		希望により有り	希望により有り	▼採用はこちら
		希望により有り	希望により有り	▼採用はこちら
		希望により有り	希望により有り	▼採用はこちら
		希望により有り	希望により有り	▼採用はこちら
		希望により有り	希望により有り	▼採用はこちら
		希望により有り	希望により有り	▼採用はこちら
		希望により有り	希望により有り	▼採用はこちら
		希望により有り	希望により有り	▼採用はこちら
		希望により有り	希望により有り	▼採用はこちら
		希望により有り	希望により有り	▼採用はこちら
		希望により有り	希望により有り	▼採用はこちら
		希望により有り	希望により有り	▼採用はこちら
		希望により有り	希望により有り	▼採用はこちら
		希望により有り	希望により有り	▼採用はこちら
		希望により有り	希望により有り	▼採用はこちら
		希望により有り	希望により有り	▼採用はこちら
		希望により有り	希望により有り	▼採用はこちら
		希望により有り	希望により有り	▼採用はこちら
		希望により有り	希望により有り	▼採用はこちら
		希望により有り	希望により有り	▼採用はこちら
		希望により有り	希望により有り	▼採用はこちら
		希望により有り	希望により有り	▼採用はこちら
		希望により有り	希望により有り	▼採用はこちら
		希望により有り	希望により有り	▼採用はこちら
		希望により有り	希望により有り	▼採用はこちら
		希望により有り	希望により有り	▼採用はこちら
		希望により有り	希望により有り	▼採用はこちら
		希望により有り	希望により有り	▼採用はこちら
		希望により有り	希望により有り	▼採用はこちら
		希望により有り	希望により有り	▼採用はこちら
		希望により有り	希望により有り	▼採用はこちら
		希望により有り	希望により有り	▼採用はこちら
		希望により有り	希望により有り	▼採用はこちら
		希望により有り	希望により有り	▼採用はこちら
		希望により有り	希望により有り	▼採用はこちら
		希望により有り	希望により有り	▼採用はこちら
		希望により有り	希望により有り	▼採用はこちら
		希望により有り	希望により有り	▼採用はこちら
		希望により有り	希望により有り	▼採用はこちら
		希望により有り	希望により有り	▼採用はこちら
		希望により有り	希望により有り	▼採用はこちら
		希望により有り	希望により有り	▼採用はこちら
		希望により有り	希望により有り	▼採用はこちら
		希望により有り	希望により有り	▼採用はこちら
		希望により有り	希望により有り	▼採用はこちら
		希望により有り	希望により有り	▼採用はこちら
		希望により有り	希望により有り	▼採用はこちら
		希望により有り	希望により有り	▼採用はこちら
		希望により有り	希望により有り	▼採用はこちら
		希望により有り	希望により有り	▼採用はこちら
		希望により有り	希望により有り	▼採用はこちら
		希望により有り	希望により有り	▼採用はこちら
		希望により有り	希望により有り	▼採用はこちら
		希望により有り	希望により有り	▼採用はこちら
		希望により有り	希望により有り	▼採用はこちら
		希望により		

【お問合せ先】TEL.0985-72-7880 採用担当者：中川、清水 <a href="mailto:recruit@kyouritsu-denki.com">recruit@kyouritsu-denki.com</a>	
各種手当	残業手当/資格手当/子供手当/家族手当/健康手当/通勤手当(変動)
支援関連	社内研修制度/退職金制度/奨学金返還支援/資格取得支援/再雇用制度
休日・休暇	年次有給休暇/半日有給/特別休暇/産前産後休暇/育児休暇/夏季休暇/冬季休暇/5月連休/他



HumanTechnology  
**キヨモト** 清本鉄工株式会社



働きやすい職場！

**手厚い教育・研修制度！！**

キヨモトでは年齢やキャリア、ステージに合わせて充実した各種教育・研修制度を設けています。学校に通学しながら給与がもらえる手厚い教育制度もあります！！

ライフワーク  
バランス重視の  
方おススメ！

休業・休暇制度、働く時間、資格取得などのスキルアップのサポート、出産や子供の成長に合わせた祝い金の支給といった経済的支援など、様々な制度を整えております！

休暇も  
充実！

**清本鉄工株式会社**

**こんな会社です。**

新卒3年以内  
定着率100%  
(2024実績)

年間有給消化率  
80.1%  
(2024年実績)

《先輩からのメッセージ》

設計職のプロになる！！

**Z・Xさん**  
(機械設計システム工学科/2019年卒業  
工学研究科工学専攻機械・情報系コース/2021年修了)

清本鉄工は鉄の製品・設備の設計から製造、施工、メンテナンスまでを行い、プラント・工場をはじめ、インフラや水環境など様々な分野で社会を支えており、非常にやりがいがあります。様々な製品を製造するため、計算や溶接、加工など色んな知識が勉強でき、分らないことがあっても先輩たちが親切に教えてくれます。安心してすく成長していける職場です。

会社概要・基本情報

▼HPはこちら



求人職種	技術職／設計職／営業職		待遇	各種保険完備／昇給(年1回)／賞与(年1回)／定期健康診断／その他：資格手当など各種手当有		
月給	学部卒	235,000円 (基本給：205,000円＋住宅手当30,000円＋諸手当)		資本金	9,500万円	
	修士修了	239,000円 (基本給：209,000円＋住宅手当30,000円＋諸手当)		従業員数	600名	
休日日数	年間休日117日程度 ※日、土、祝日は稼働カレンダーによる		所在地	宮崎県延岡市土々呂町6丁目1633番地		
勤務時間	8：00～17：00 (休憩60分) ※時間外あり		宮崎大学卒業生数	14名	平均有給休暇取得日数	14.3日
月平均所定外労働時間	21.6 時間	転勤の有無	有※ご本人様の希望を尊重		県外での就労機会	有
勤務地	札幌/東京/静岡/岡山/福岡/佐賀/大分/熊本/宮崎					

【お問合せ先】 TEL.0982-24-1111 採用担当者宛 saiyu@kiyomoto.co.jp

各種手当	住宅手当／残業手当／資格手当／通勤手当
支援関連	社内研修制度／退職金制度／勤続表彰／資格取得支援／再雇用制度／年末プレゼントなど
休日・休暇	年次有給休暇／2時間有給／特別休暇／慶弔休暇／産前産後休暇／育児休暇等等



霧島酒造株式会社／  
霧島ホールディングス株式会社

～品質をとときめきに～  
伝統と革新による創造開発型企业

霧島酒造は、地域に根ざし、地域と共に発展する企業として、本格芋焼酎「白霧島」「黒霧島」をはじめ、創業以来「品質」にこだわった焼酎造りに努めてまいりました。私たちの仕事は、お客様に愛され支持される商品という価値を創造すること。その商品が感動を生み、お客様とのゆるぎない信頼を築いていきます。「お客様をとときめかせたい」という夢を追いつけることで、いつも自分自身をとときめかせていたい。「品質をとときめきに」という企業スローガンのもと「伝統と革新」を成長の糧に、これからも魅力ある焼酎造り、企業づくりを目指します。

■当社の求める人物像  
【考動=自ら考え動く】  
霧島人として知恵を絞り、夢を持って楽しく仕事に取り組める方をお待ちしています。

人事担当者からのメッセージ  
霧島酒造で働く社員の平均年齢は34歳！  
様々な部署で若手社員が活躍している会社です！

**MESSAGE** ～先輩からのメッセージ～

**K・Tさん**  
機械設計システム工学科/2017年卒業

製造本部では、焼酎の原料である米や芋の原料調達から原酒製造までを担っています。原酒製造の工程は「手作業」のイメージがあると思いますが、ほとんどは自動化が進んでいます。原酒製造はもちろんのこと、製造ラインの機械のメンテナンス、制御の改善など工学部で学んだ知識も活かせる職場です。また、衛生管理者やエネルギー管理士などの国家資格取得に挑戦できる環境があり、業務の幅も広がります。

**K・Mさん**  
機械設計システム工学科/2015年卒業  
工学研究科  
機械システム工学専攻/2017年修了

製造本部は、原料調達から原酒製造までを担う部署です。安心・安全な品質の製品をお客様へお届けするために設備の管理や改善を行っています。現在、私は紙で行っている点検記録をPCやタブレットに記録し管理できる様なソフトの開発に携わっています。ペーパーレスになる事で作業の効率化に繋がる為、やりがいを実感しています。若いうちから様々な仕事を任されるので同年代の方と切磋琢磨できる良い環境です。

メンテナンスもお手のもの♪

休日は職場の先輩・後輩と魚釣り！

会社概要・基本情報					
求人職種	総合職	待遇	昇給(年1回)／賞与(年3回) ※2024年度実績		
月給	学部卒	220,500円 (基本給：220,500円+諸手当)	資本金	2,589万円	
	修士修了	230,100円 (基本給：230,100円+諸手当)	従業員数	642名 (2025年4月時点)	
休日日数	年間休日120日程度	所在地	宮崎県都城市下川東4丁目28号1番		
勤務時間	8:00~17:00ほか ※部署による	宮崎大学卒業生数	50名	平均有給休暇取得日数	12.8日
月平均所定外労働時間	6.1時間	転勤の有無	営業部門のみ各地支店・駐在勤務あり	県外での就労機会	有 ※営業部門のみ
勤務地	本社(都城) ※営業部門のみ各地支店駐在勤務あり (東京・大阪・福岡・宮崎ほか)				
【お問合せ先】 TEL.0986-22-2272 採用担当者：田中・加藤 recruit@kirishima.co.jp					
各種手当	時間外手当／家族手当／通勤手当／役職手当 【支店勤務者のみ】地域手当／駐在手当／別居手当				
支援関連	新入社員研修／等格等級別研修／自己啓発支援制度(Eラーニング制度)／飲みニケーション制度／部・同好会制度／KYODE制度／退職金制度 企業主導型保育園有／社員旅行(隔年)／フィットネスクラブ法人利用制度／長期療養時の給与補償制度／従業員持株制度				
休日・休暇	年次有給休暇(入社日より10日付与)／半日有給休暇／時間有給休暇／慶弔休暇／永年勤続休暇／骨髄ドナー休暇 産前産後休暇／育児休業／子の看護休暇／介護休業／介護休暇／夏季休暇／年末年始休暇／生理日の休暇				

▼HPはこちら

48 みやざき 就勝ガイド 49 みやざき 就勝ガイド



製造業(電気機械器具製造業)



# 株式会社坂田電機宮崎研究センター

## 宮崎から、計測の未来を創る。

「なければ創ればいい」——その想いをカタチにできる場所。  
自由な発想を歓迎し、技術をとことん追求できる環境がここに  
あります。あなたのアイデアを、未来を動かす力に。



私たちは坂田電機グループの研究開発拠点として、センシングシステムの基礎 ▼事業内容はこちら  
研究から設計・試作・評価までを手がけています。  
防災用センサやIoT/AI等を活用した環境モニタリング技術、土中での無線通信  
ネットワークの構築など、社会インフラ・防災分野の課題解決に貢献するテーマ  
に取り組んでいます。



### 《先輩からのメッセージ》



Uさん(電気電子工学科/2011年卒業)

#### Qどんな仕事をしていますか？

私は開発業務を担当しており、防災や土木分野で使われるセンサや測定機器の基礎  
実験から、機構・回路の設計まで幅広く携わっています。自分のアイデアが形になり、  
社会の安全に役立つ技術へとつながっていくのが、この仕事の大きな魅力です。

#### Q開発業務で大変なことや、嬉しいことはありますか？

開発は思い通りに進まないことも多くありますが、その過程で学べることがたくさ  
んあります。行き詰まった時は、経験豊富な先輩方が親身にアドバイスをくださり、  
一緒に解決策を見つけていきます。難しい課題を乗り越え、成果が形になった瞬間は  
大きな達成感があり、「この仕事を選んでよかった」と実感します。

### 会社概要・基本情報

求人職種	設計・開発職/製造職	待遇	各種保険完備/昇給(年1回)/賞与(年2回)/定期健康診断/その他
月給	学部卒 235,000円(基本給:235,000+諸手当) 修士修了 250,200円(基本給:250,200+諸手当)	資本金 1千万円(本社9千万) 従業員数 19名(本社120名)	
休日日数	年間休日121日(完全週休2日制,その他は当社カレンダーによる)	所在地	宮崎県宮崎市生目台西3-7-1(本社東京都)
勤務時間	8:30~17:30(休憩60分)※時間外あり	宮崎大学卒業生数	4名(本社7名)
月平均所定外労働時間	0時間(フレックスタイム制)	転勤の有無	有
勤務地		県外での就労機会	有

【お問合せ先】TEL.0985-50-1811 採用担当者:長友 nagatomo@sakatadenki.co.jp

各種手当	家族手当/子供手当/資格手当/住宅手当(本社)/残業手当
支援関連	社内研修制度/退職金制度/勤続表彰/奨学金返還支援/資格取得支援/再雇用制度/通信教育補助制度
休日・休暇	年次有給休暇/半日有給/特別休暇/産前産後休暇/育児休業/介護休業/夏季休暇/冬季休暇/5月連休/配偶者の出産休暇

製造業(非鉄金属製造業)



# SUMCO 株式会社SUMCO



## 世界中の半導体デバイスの 進化を支える シリコンウェーハメーカー

シリコンウェーハは半導体の基板として、  
スマートフォン、自動車、家電などの「頭  
脳」を支えるもの。日々絶え間ない努力を  
重ねて作り上げたSUMCOのシリコンウ  
ェーハは、国内外の半導体デバイスメー  
カーから厚い信頼を得ています。実はこのシ  
リコンウェーハは日本がとて強い分野で  
あり、当社は世界シェア第2位となってい  
ます。

一見シンプルに見える1枚のシリコンウ  
ェーハですが、機械、電気・電子、物理、材  
料、化学、情報システム等、様々な分野の  
多岐に渡る技術が集約されています。私た  
ちはこれらの技術を駆使し皆さんの生活を  
豊かに、そして便利にするために日々努力  
を惜しまず、未来へと進んでいきます！



### MESSAGE 先輩からのメッセージ



開発担当として、責任を  
もって仕事をしています！

#### 私が入社を決めた理由

Y・Iさん  
電子物理工学科/2021年卒業  
工学研究科工学専攻エネルギー系コース/2023年修了

私がSUMCOに入社したきっかけは、宮崎大学で半導体  
分野を学んでいる中でシリコンウェーハが全ての半導体  
の土台であることを知り、半導体業界の上流での開発業  
務に携わりたいと思ったからです。入社後は最先端品を  
開発する部署に配属され、若いうちから開発業務に携わ  
ることができ、やりがいを感じています。働いていて魅  
力的に感じているところは、福利厚生が充実しており、  
先輩社員に相談しやすいところですね。また有給休暇も  
取りやすく、休みには同期と旅行にも行きます。



### 会社概要・基本情報

求人職種	①プロセス技術 ②技術開発 ③設備技術 ④システム開発	待遇	各種保険完備/昇給(年1回)/賞与(年2回)/定期健康診断 他
月給	学部卒 275,000円(基本給:275,000円+諸手当) 修士修了 320,000円(基本給:320,000円+諸手当)	資本金 1,990億円 従業員数 9,850名	
休日日数	年間休日120日	所在地	東京都港区芝浦1-2-1 シーパンスN館
勤務時間	8:00~16:45(休憩60分)※時間外有	宮崎大学卒業生数	25名
月平均所定外労働時間	8.8時間	転勤の有無	有
勤務地	北海道、秋田、山形、東京、千葉、三重、佐賀、長崎、宮崎、海外	県外での就労機会	有

【お問合せ先】TEL.03-5444-3943 採用担当者:西川・杉本 newgrads27@sumcosi.com

各種手当	通勤手当/時間外手当/社宅・独身寮/持ち株制度/社員食堂/昼食補助 他
支援関連	社内研修制度/退職金制度/勤続表彰制度/社内表彰/資格取得報奨金/再雇用制度/海外大学への留学/社会人博士取得支援/保養所/会社敷地内保育所 他
休日・休暇	年次有給休暇/半日有休/特別休暇/リフレッシュ休暇/産前産後休暇/育児休業/介護休業/夏季休暇/冬季休暇/5月連休/結婚休暇/配偶者の出産休暇/マタニティ休暇/生理休暇/ボランティア休暇/看護休暇 他

### 採用HP



### MY PAGE登録





# JPC 株式会社JPC



## “つくる”って面白い！ JPCの技術開発と設備づくり

Message



宮崎工場 技術部 2018年入社（他校卒）

有給やフレックス、育児休業も気軽に取得できます。私も育児休業を経験し、家庭と仕事を両立する大切さを実感しました。復職後もリモートワークを使い効率よく仕事を進め、改善や知識の習得に前向きに取り組んでいます。自分らしく成長できる、ユーモアあふれる職場で一緒に働いてみませんか？



# sanwa 三和ニューテック株式会社

新しい分野へのチャレンジ！  
私たちが、ものづくりで  
未来をカタチ造る

当社は清武町にある電子機器の企画・開発・製造を行うメーカー企業です。40年以上の技術と経験を持つリーダー・ライター製品に加え、紙幣／硬貨／電子マネー等処理する製品（釣銭機、電子マネーチャージ機）や、セキュリティシステムなどの製品を作っています。

## 開発・製品について



- ◆開発・製品名  
セルフガソリンスタンド向けリーダーライター機(POS内蔵用)
- ◆開発・製造経緯  
ガソリンスタンド用のPOS内部に組み込めるサイズの発券機能付き機器の要望に基づき開発



- ◆開発・製品名  
硬貨対応入金機の開発
- ◆開発・製造経緯  
広く普及しているセルフ式ガソリンスタンドの入金機で、硬貨対応機の要望に基づき業界初として開発



ソフトウェア、回路、メカ・機構の技術を持つ多様なエンジニアが、性別や年齢に関係なく活躍しています。  
会社見学や座談会など随時行いますので、どんな会社か是非見に来てください。  
お気軽にお問合せください。

会社概要・基本情報					
求人職種	エンジニア/法人営業職/資材購買職	待遇	各種保険完備/昇給(年1回)/賞与(年2回)/定期健康診断/その他		
月給	学部卒 193,890円(基本給:173,890円+20,000円固定残業手当+諸手当) 修士修了 193,890円(基本給:173,890円+20,000円固定残業手当+諸手当)	資本金	6500万円	従業員数	121名
休日日数	年間休日120日程度 ※土、祝日は稼働カレンダーによる	所在地	宮崎県宮崎市清武町正手1丁目1番地1		
勤務時間	8:20~17:05(休憩55分) ※時間外あり、開発職はフレックスタイム制	宮崎大学卒業生数	10名	平均有給休暇取得日数	15日
月平均所定外労働時間	15時間	転勤の有無	有	県外での就労機会	有(出張等)
勤務地	宮崎市/国富町				

【お問合せ先】TEL.0985-85-1234 採用担当者:宮本 t\_miyamoto@sanwa-newtec.co.jp

各種手当	住宅手当/通勤手当/残業手当/資格手当/家族手当
支援関連	退職金制度/奨学金返還支援/資格取得支援/再雇用制度
休日・休暇	年次有給休暇/半日有給/産前産後休暇/育児休業/介護休業/看護等休暇/夏季休暇/冬季休暇/5月連休/生理休暇



# SMIC 千住金属工業株式会社



## 電子機器の進化を支える 高品質のはんだ製品を世界へ提供し続ける

私たちの日常生活に欠かすことができないパソコンやスマートフォンなどの電子機器。  
宮崎では、これら電子機器等の内部に使用されている  
はんだ微粒子(マイクロボール・マイクロパウダー)を製造しています。  
超小型半導体の接続部分に使われる高品質のはんだとして日本国内のみならず  
世界各国へ出荷し、『世界のものづくり』を支えている会社です。



### 数字でみる千住金属



- ◆ 業界トップクラスのシェアと品質を提供！  
私たちの身の回りのいたるところで活躍しています。
- ◆ 年末年始、GW、お盆は長期連休(8~9連休)！  
プライベートの時間も充実できます。 ※2026年

### 《先輩からのメッセージ》



#### 「会社」と「世界」を支える “やりがい”のある仕事

S・Oさん  
(機械設計システム工学科 / 2021年卒業)



私は入社してから技術部門で主にはんだ製造  
設備の立上げや改善、保全を担当しています。  
会社では、世界的に必要な不可欠となっているはんだを高品質で安全に、  
環境にも配慮して製造できるようにサポートしています。はんだ製品に直接  
触れることはありませんが、自分が作った装置が製造現場で稼働している  
様子を見ると、“世界を支えている”という実感とやりがいを感じます。  
また、福利厚生も充実しており長期休暇もあるので、働きやすい職場です。

#### 会社概要・基本情報

求人職種	宮崎：生産技術職、製造および検査職 本社：研究開発職、技術開発職（FA設計開発、工場製造技術）、情報システム職			待遇	各種保険完備 / 昇給（年1回） / 定期健康診断 / 賞与（年2回）+特別賞与1回（業績による） / その他		▼会社HP
月給 ※2025年4月時点	学部卒	237,000円（基本給：224,000円+諸手当）		資本金	4.3億円		
	修士修了	258,000円（基本給：244,000円+諸手当）		従業員数	1,631名、うち宮崎100名		
	博士修了	268,700円（基本給：254,700円+諸手当）					
休日日数	年間休日121日程度 ※日、土、祝日は稼働カレンダーによる			所在地	宮崎：宮崎市佐土原町東上那珂17880番地25 本社：東京都足立区千住橋戸町23		▼採用HP
勤務時間	08：25～17：15（休憩50分）※時間外あり			宮崎大学卒業生数	4名	平均有給休暇取得日数	13.5日
月平均所定外労働時間	10.4時間	転勤の有無	有/無	県外での就労機会	有/無		
勤務地	宮崎、東京都（足立区）栃木（真岡）、愛知（瀬戸）、埼玉（草加）など国内関連会社および海外関連会社						

【お問合せ先】 TEL.03-3883-5151 採用担当者：大澤 勇 saiyou\_tky@senju.com

各種手当	身分手当 / 通勤手当 / 食事手当 / 住宅手当 / 配偶者手当 / 子女手当 / 時間外勤務手当 / 役職手当 / 職務手当
支援関連	社内研修制度 / 資格取得支援 / 通信教育 / e-learning / 勤続表彰 / 提案制度 / 再雇用制度 / 医療一部負担制度 / 確定拠出年金制度 / 団体生命保険 / がん保険 / 慶弔見舞金
休日・休暇	年次有給休暇 / 時間有給休暇 / 完全週休2日制 (土日) / 連続5日以上休暇(GW、夏季休暇、冬期休暇; 8~9連休) / 産前産後休暇 / 育児 (パパ) 休暇 / 子の看護等休暇 / 介護休暇 / 慶弔休暇



# DUNLOP(住友ゴム)



## 『まっすぐ伸びよう』 弾む未来へ仲間と共に

### 最先端のゴム技術で、日本初・世界初に挑戦し続ける会社

住友ゴム工業は「DUNLOP(ダンロップ)ブランドを中心に、最先端のゴム技術で、『日本初』『世界初』に挑戦し続けるメーカーで、  
一番構成比の高い「タイヤ事業」では世界6位のシェアを誇っています。宮崎県・都城にもタイヤ工場を構えています。

また、ゴルフ・テニスなどのスポーツ事業や、地震から家屋を守る制振ダンパーなど、様々なゴム製品も製造。  
最先端のゴム技術とそこから広がる新たな技術の開発に挑戦し、  
人・社会・未来を支える「最高の安心とヨロコビ」をつくり出していく仲間をお待ちしています。

### 宮崎大学の先輩社員からのメッセージ

K・Sさん  
(工学研究科工学専攻環境系コース 2023年修士修了)

入社のきっかけは、大学から始めたゴルフの製品開発  
をしようと思ったからです。  
入社1年目からゴルフクラブの開発に携わることができ、  
毎日充実した日々を送っています。  
当社は若手のころからチャレンジできる会社です。  
入社してまだ1年半ですが、様々な業務を任せてもらえ、  
自身の成長を実感できます。  
一緒にゴルフ業界/タイヤ業界を盛り上げていきましょう！



#### 会社概要・基本情報

求人職種	総合職（技術系・事務系） ※職種別採用導入		待遇	各種保険完備／昇給（年1回）／賞与（年2回） 福利厚生：独身寮、社宅、社内食堂、診療所、保養所、 グランド、体育館、研究所、その他契約施設多数		▼HPはこちら	
月給	学部卒	246,100円 （基本給 138,400円＋職能給100,700円＋付加給 7,000円＋諸手当）	資本金	42,658百万円			
	修士修了	260,200円 （基本給 138,400円＋職能給114,400円＋付加給 7,400円＋諸手当）	従業員数	7,636名（連結ベース37,995名） ※2024年末現在			
休日日数	年間休日121日程度 完全週休2日制（土日）			所在地	本社：〒651-0072 兵庫県神戸市中央区脇浜町3-6-9 宮崎工場：〒885-0004 宮崎県都城市都北町3番		▼Instagramはこちら
勤務時間	8：30～17：00（休憩45分） ※フレックスタイム制度あり		宮崎大学 卒業生数	13名	平均有給休暇取得日数	17.3日	
月平均所定外労働時間	19.4時間	転勤の有無	有		県外での就労機会	有	
勤務地	兵庫(神戸・加古川)、東京、福島(白河)、愛知(豊田)、大阪(泉大津)、宮崎(都城) など ※海外拠点も多数あり						

【お問合せ先】 ビジネストラנסフォーメーション本部BX人事部

採用担当者：fsaiyo.az@srigroup.co.jp (078)265-3164

各種手当	通勤手当/家族手当/住宅手当など
支援関連	JOBリターン制度(退職者復職制度)、海外転勤帯同休職制度、社内公募制度、住宅融資、持株会など
休日・休暇	年次有給休暇 (14日) / GW休暇、夏季休暇、年末年始休暇、慶弔休暇、産前・産後休暇、育児休暇、介護休暇、 リフレッシュ休暇



製造業(その他の製造業)



# 東郷メディキット株式会社

創造、迅速、確実



**会社概要**  
宮崎県日向市にある、医療機器の設計開発・製造販売を行っているメーカーです。主に**血管・血液に関する医療機器**を取り扱っています。  
扱っている医療機器の中でも、特に**静脈用留置針と人工透析用留置針は国内シェア1位**を長年維持しています！

## 東郷メディキットの魅力紹介

【魅力POINT1】医療機器について1から学べる！

医療機器を製造販売するうえで・・・

▶安心・安全な製品を継続して提供できるよう「品質マネジメントシステム」や規制の理解が必要



心配不要！  
業務を通して、専門知識は身につくので、知識「0」でもOK！

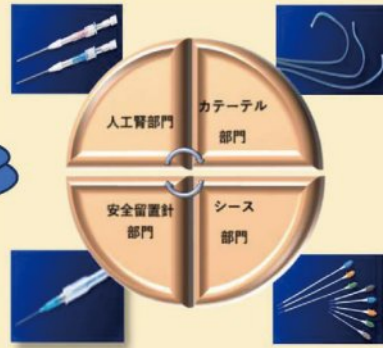

製品と社員に優しく誠実な会社！



分からないことがあれば、先輩社員が優しく教えてくれるよ！  
宮崎大学のみんなと働けるのを楽しみに待ってるよ！



## 先輩社員の声



入社する前は、化学系から医療分野という違った分野で不安がありました。しかし、周りの先輩社員が優しく丁寧に教えてくださるので、不器用な私でもすぐに医療機器製造業務に携わることが出来ました。  
日々、行う業務が変わり様々な業務に携われるので、やりがいも大きく是非おすすめできる会社です！  
(2025年卒 工学部 応用物質化学プログラム)



私は設計、開発の仕事を行っています。当社は研修制度が整っており入社後、すぐに経験を積むことができています。医療製品、特に注射針を扱うということで、具体的にどのような人、病院に対して貢献できるかがイメージしやすく、働くときの達成感にもつながっています。  
メディキットグループは国内トップシェアのみならず、海外にも事業を展開しており、グローバルに活躍することも可能です。医療製品に携わる仕事がしたい、モノづくりの分野で活躍したい方にお勧めの企業です。  
(2025年卒 生命体工学研究科 人間知能システム工学専攻)

## 会社概要・基本情報

求人職種	研究開発/製造現場管理/工務	待遇	各種保険完備/昇給(年1回)/賞与(年2回)/定期健康診断/その他
月給	学部卒 235,000円 (基本給: 235,000円+諸手当) 修士修了 245,000円 (基本給: 245,000円+諸手当)	資本金	9千万円
休日回数	年間休日125日程度 ※日、土、祝日は稼働カレンダーによる	従業員数	721名
勤務時間	8:00~17:00(休憩80分) ※時間外あり	宮崎大学卒業生数	30名
月平均所定外労働時間	10時間	転勤の有無	有(基本的に日向市内工場間)
勤務地	日向市/佐倉市(千葉県)/海外:ベトナム(入社後7~8年以降)	県外での就労機会	有

▼HPはこちら



【お問合せ先】TEL.0982-53-8000 採用担当者: 安藤 jinji@togomedikit.co.jp

各種手当	通勤手当/住宅手当/残業手当/資格給手当/管理職手当/職位手当/家族手当/交代手当/都市手当/決算手当
支援関連	社内・社外研修制度/退職金制度/奨学金返還支援企業/資格取得支援/通信教育補助制度/学会参加/永年勤続表彰
休日・休暇	年次有給休暇/半日有給休暇/時間有給休暇/特別休暇/夏季休暇/冬季休暇/育児休業/介護休業/5月連休/生理休暇 慶弔休暇/リフレッシュ休暇

製造業(飲料・たばこ・飼料製造業)



# 南国興産株式会社

## 資源循環型社会の構築を目指して

## 南国興産の役割

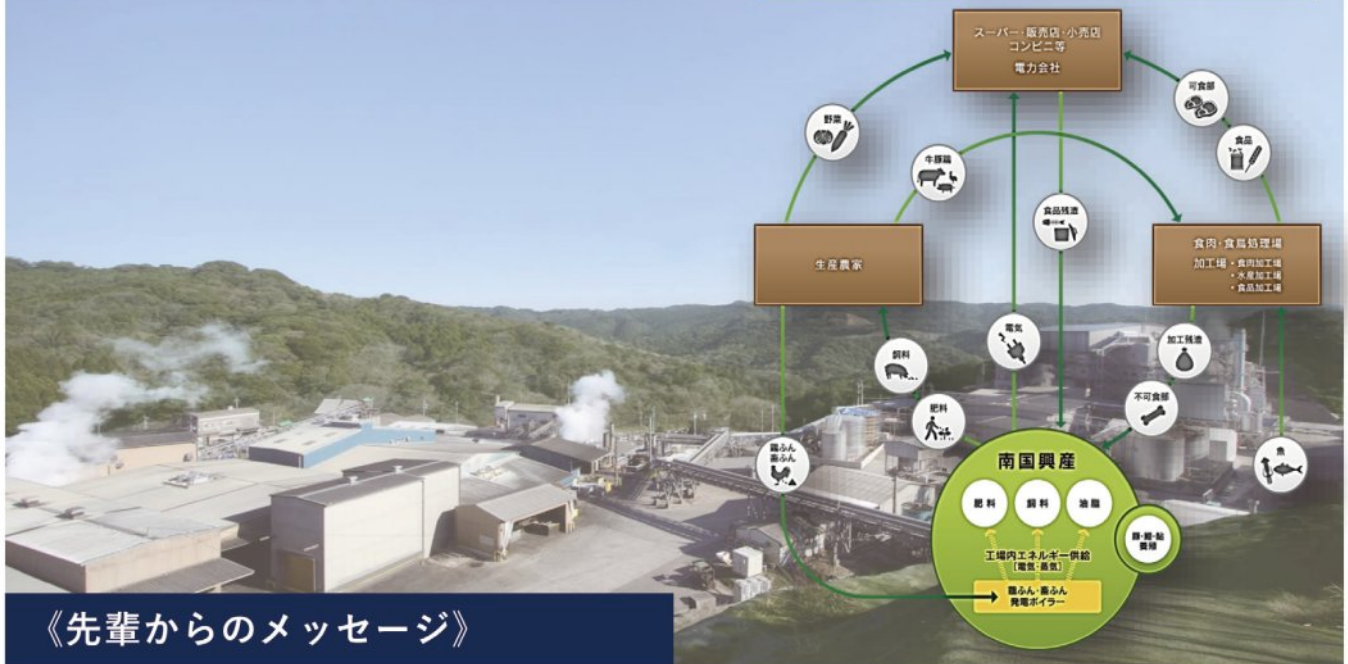

## 《先輩からのメッセージ》

S・Hさん(宮崎大学大学院 農学研究科 応用生物科学 専攻/2008年修了)



A・Hさん(宮崎大学 農学部 海洋生物環境学科 /2022年卒業)



人を育てるという事を重視した会社だと思います。異動したては経理知識もほぼない状態でしたが、今は経理課長として責任ある役割を任されています。諸先輩の指導やアドバイス、研修受講など個々をしっかりと育てようという環境があったからこそです。社会への貢献だけではなく、会社と共に自分自身も成長していける会社だと思います。

現在は飼料営業課でお客様とやり取りをし、調達を管理しながら、原料の集荷予定を立てていきます。社員一人ひとりの成長を大切にしており、「奨学金返還支援制度」をはじめとした福利厚生も充実しています。今後の目標は原料の入荷量に大きな波があるため、お客様との会話から情報を聞き取り、調度を調整し安定供給を目指しています。

## 会社概要・基本情報

求人職種	総合職	待遇	各種保険完備/昇給(年1回)/賞与(年2回)/定期健康診断/その他
月給	学部卒 215,000円 (基本給: 215,000円 + 諸手当) 修士修了 227,000円 (基本給: 227,000円 + 諸手当)	資本金	9千万円
休日回数	年間休日110日 (夏季休暇、冬期休暇、有給休暇)	従業員数	263名
勤務時間	①8:00~17:00 ②13:00~22:00 ③22:00~7:00(休憩60分) ※時間外あり	宮崎大学卒業生数	17名
月平均所定外労働時間	13.8時間	転勤の有無	有
勤務地	宮崎県、佐賀県、福岡県	県外での就労機会	有

【お問合せ先】TEL.0986 - 53 - 1041 採用担当者: 小久保 メールアドレス: saiyu@nangokunet.co.jp

各種手当	残業手当/資格手当/社員食堂/昼食補助/子供手当
支援関連	社内研修制度/退職金制度/勤続表彰/奨学金返還支援/資格取得支援/通信教育補助制度
休日・休暇	年次有給休暇/半日有給/特別休暇/産前産後休暇/育児休業/介護休業/夏季休暇/冬季休暇/配偶者の出産休暇/生理休暇

▼HPはこちら





製造業(輸送用機械器具製造業)



株式会社ニチワ

僕らはずっと走らせてきた。

“積み重ねてきた技術が、未来を動かす”

金属加工の中でも難易度の高い冷間鍛造。その技術を大切に育て続けてきた歴史と未来が、僕らにはあります。

“クルマが走る限り、僕らの仕事は続く”

僕らが誇りをもって創業当時から造り続けているナットは小さな部品だけど、クルマを支える欠かせない存在。モビリティがある限り、この仕事は続きます。

SINCE 1962

先輩の声

K.Hさん 2023年3月卒  
工学部機械設計システム工学科

どんな仕事をしていますか？

主に自動車部品を製造するための金型をCADを用いて設計しています。設計段階では解析シミュレーションや3Dプリンター等を活用しながら金型設計を行っています。

どんな時にやりがいを感じますか？

自分で設計した金型が問題なく組付いたときや、自分の意見やアイデアが実際の業務に活かされ、課題を解決できたときにやりがいを感じます。

職場の雰囲気はどうか？

年齢や立場に関係なく意見を出しやすい雰囲気があり、困ったことは気軽に相談できます。普段はにぎやかですが、集中すべきときには静かに業務に打ち込める、メリハリのある環境です。

事業内容

自動車産業×地元

宮崎県日南市で自動車用の精密金属部品を生産し、国内主要自動車メーカー全てのグループ会社に部品を供給しています。製品を自社開発することで、開発から製造までの一貫生産を実現し、環境に優しいモノづくりを行っています。

会社概要・基本情報

求人職種	設計開発職／生産技術職／事務職		待遇	各種保険完備／昇給（年1回）／賞与（年2回）／定期健康診断／その他		
月給	学部卒	220,000円(基本給：220,000円＋諸手当)		資本金	3千万円	
	修士修了	230,000円(基本給：230,000円＋諸手当)		従業員数	152名	
休日日数	年間休日120日程度※日、土、連休あり(GW、夏季、冬季)		所在地	宮崎県日南市上方1765番地		
勤務時間	08：00～17：15（休憩75分）※時間外あり		宮崎大学卒業生数	8名	平均有給休暇取得日数	14.16日
月平均所定外労働時間	4.07時間	転勤の有無	有	県外での就労機会	有	
勤務地	宮崎県日南市(本社) 国内：東海地方 海外：中国、タイ					

▼HPはこちら



【お問合せ先】TEL.0987-27-1311 採用担当者：高橋 [m-takahashi@nichiwa-corp.co.jp](mailto:m-takahashi@nichiwa-corp.co.jp)

各種手当	役職手当／交代手当／子供手当／家族手当／残業手当
支援関連	社内研修制度／退職金制度／勤続表彰／奨学金返還支援／資格取得支援／再雇用制度
休日・休暇	年次有給休暇／半日有給／時間有給休暇／特別休暇／配偶者の出産休暇／産前産後休暇／育児休暇／介護休業／生理休暇 夏季休暇(9連休以上)／GW休暇(9連休以上)／年末年始休暇(9連休以上)／感染症罹患休暇

製造業(食品製造業)



日本食材加工株式会社

動きやすさとプライベートの両立を実現可能な職場環境

MESSAGE - 先輩からのメッセージ -

H.Nさん 工業化学科 / 1999年卒  
工学研究博士後期課程 物質工学専攻 / 2005年修了

「完璧」を目指すのではなく「完成」を目指す  
この言葉が自身の仕事観において確かな重みをもって響いています。日々の業務においてより良い成果を求める姿勢は大切です。「完璧」という概念は理想ですがその理想が高ければ高いほど現実との間に距離が生まれ、かえって行動を鈍らせてしまうことがあります。  
一方で「完成」とは現時点での最善を尽くし形にすること。そこには現実を受け入れ、次の一步を踏み出すための前向きな意志が込められています。完璧を追い求めて立ち止るのではなく完成を重ねて前に進む。まずは興味のある企業をたくさん訪問しそこで働く人たちの仕事観に触れてみてください。もちろん、当社への企業訪問もお待ちしております。

会社概要・基本情報												
求人職種	総合職(開発/製造管理/工務/総務)			待遇	社会保険完備/昇給(年1回)/賞与(年2回)/定期健康診断/乳がん検診/その他							
月給	学部卒	212,812円 (基本給: 212,812円+諸手当(大学学部卒))			資本金	1億4千万円						
	修士修了	216,612円 (基本給: 216,612円+諸手当(大学院修士修了))			従業員数	200名						
休日日数	年間休日120日以上日祝休みGW夏季連休冬季連休 ※土曜出勤は9日/年程度				所在地	宮崎県宮崎市土佐原町東上那珂11375-7						
勤務時間	8:00~17:00(休憩60分変形時間労働制)				宮崎大学卒業生数	8名	平均有給休暇取得日数	17日				
月平均所定外労働時間	10時間	転勤の有無	有(無)	県外での就労機会	有(無)							
勤務地	所在地と同じ(転勤無し)											

【お問合せ先】TEL.0985-74-3366 採用担当者: 板井 [anna.ital@nihon-shokuzai.co.jp](mailto:anna.ital@nihon-shokuzai.co.jp)

各種手当	通勤手当(上限無し)/資格責任手当/冷凍室作業手当/時差勤務手当/特定休日手当/時間外手当/各種祝い金手当								
支援関連	社内研修制度/退職金制度/資格取得支援/再雇用制度/制服(会社クリーニング)・靴・ロッカー貸与/財形制度								
休日・休暇	年次有給休暇/半日有給/時間有給/夏季休暇/冬期休暇/5月連休/生理休暇/積立休暇/特別休暇/出産休暇/育児休暇(男性育児休業実績2024年度1名取得)/介護休業								



FUJIFILM富士フイルムフコーケミカル株式会社

Value from Innovation

グループパーパス

地球上の笑顔の回数を増やしていく。

モノづくりに情熱を

わたしたちは、多様な「人・知恵・技術」の融合と独創的な発想のもと、様々なステークホルダーと共にイノベーションを生み出し、世界をひとつずつ変えていきます。

富士フイルムフコーケミカル株式会社は、「モノづくり」に徹した会社です。私たちの強みは、洗練されたその高い技術力にあります。これまで培ってきた、合成技術、解析技術、処方設計技術、製造技術を活かし、試薬から医薬品を含む化成品を、タイムリーに品質良く、リーズナブルなコストで提供いたします。

また、製品に応じてミリグラムからトンスケールまで、フレキシブルに対応できるところも当社の特長です。当社のスローガンは、「モノづくりに情熱を」です。カタカナを含んだモノづくりには、製品をつくるほかに、製品に付加価値を与えること、技術をつくることも含まれます。モノづくりを通じて、ひとりひとりが成長を感じ、成長していく。ひとをつくる（＝磨く）ことにも情熱を注いでいる会社です。

《先輩からのメッセージ》



宮崎大学卒業の先輩方が多く在籍しており、相談しやすい環境です。また、年間休日も多く、趣味の時間も充実しています。



(H・Tさん/工学研究科 工学専攻 環境系コース 2020年修了)

大学在学中は、有機合成と合成物質でがん細胞に対する効果について研究していました。その経験から『化学を活かしたものがづくりがしたい』として生まれ育った宮崎で働きたいという思いで入社しました。今年で入社4年目となり、品質管理部に所属して試薬・化成品の試験を担当していますが、多くの製品や大学では扱ったことのない分析機器を取り扱い、技術的にも学ぶことが多くレベルアップできます。また、品質管理部は自社製品の品質を保証する最終部門であり、正確なデータを出すことの難しさとやりがいを感じています。

会社概要・基本情報									
求人職種	①品質管理職 ②製造職 ③技術職			待遇	各種保険完備／昇給（年1回）／賞与（年2回）／定期健康診断／その他				
月給	学部卒	240,800円（基本給：240,800円＋諸手当）				資本金	7千万円		
	修士修了	262,000円（基本給：262,000円＋諸手当）				従業員数	1,250名		
休日日数	年間休日125日程度 ※日、土、祝日は稼働カレンダーによる				所在地	宮崎県宮崎市清武町木原3558番地			
勤務時間	08：20～17：00（休憩60分）※時間外あり				宮崎大学卒業生数	18名	平均有給休暇取得日数	13日	
月平均所定外労働時間	16時間	転勤の有無	有/無		県外での就労機会	有/無			
勤務地	宮崎／神奈川／福島／兵庫／埼玉／愛知								

▼HPはこちら



【お問合せ先】TEL. 0463-73-9051 採用担当者: 齋藤 貴斗 [wkcm-saiyo@fujifilm.com](mailto:wkcm-saiyo@fujifilm.com)

各種手当	残業手当/社員食堂/交代勤務手当/世帯手当/交通費補助手当
支援関連	社内研修制度/退職金制度/資格取得支援/再雇用制度
休日・休暇	年次有給休暇(一時間、半日単位で取得可能)/特別休暇(慶弔含む)/アクティブライフ休暇 産前産後休暇/育児休暇/介護休業/夏季休暇/冬季休暇/5月連休

BUNRI

ブンリ工業株式会社

私達はキレイごとで、シンカする。

お客様・社員・地球環境、全てに一切妥協せずシンカを続ける。

業界のパイオニアであり、国内オンリーワン。

ブンリ工業株式会社は、国内唯一の工作機械用クーラントろ過装置の専門メーカーです。創業65周年、製品にこだわり国内唯一の専門メーカーとして成長を続けてきました。モノづくり大国日本のメーカーを高い技術で陰から支えています。キレイごとを実現し、ともにシンカするための仲間を求めています！

創業65周年 更なるシンカを

お客様のお困りごとを解決する・・・そのためにブンリの強みを活かしつつ更なるシンカを目指し、様々なプロジェクトを推進中！若手社員も積極的に参加して、強い組織づくりに取り組んでいます。年齢や立場に関わらず、挑戦・活躍できる環境がここにはあります。

充実した福利厚生

月平均残業時間 : 5.6時間  
年間平均有休取得率 : 92.4%  
年間平均有休取得日数 : 16日 (2024年度実績)

年間休日120日！男性育休取得100%！(2020年以降20名取得・平均育休期間1ヶ月) 平均勤続年数18年も自慢です。仕事とプライベートを両立しながら成長できる会社です。

全員活躍経営

グループ全体の従業員は164名。年齢や役職、勤務年数を問わず、コミュニケーションが活発で、分け隔てなく意見交換をします。お客様に満足いただけるブンリオリジナル製品をつくるための我が社のこだわりです。



チャレンジできる環境です！

N・Kさん 機械システム工学科  
1997年卒業

現在の仕事内容

技術本部 営業技術チームのマネージャーとして機械設計を行っています。営業技術チームではお客様との仕様を決定するためのシステム製品の図面を作図しています。

学生へのメッセージ

宮崎大学卒業生は5名、営業技術・製造技術・製品組立と各部署で重要な役割を果たしております。有休取得の推奨や男性育児休業取得100%など、充実した福利厚生が整っており、また社員同士の仲が良く、仕事面の相談も気軽にできるので、充実した日々を過ごせると思います。ぜひ一緒に頑張りましょう！



会社概要・基本情報									
求人職種	技術職（設計製図／技術開発）				待遇	各種保険完備/昇給(年1回)/賞与(年2回、5ヶ月分)/定期健康診断他			
月給	学部卒	207,000円（基本給：207,000円+諸手当）			資本金	3,678万円			
	修士修了	214,000円（基本給：214,000円+諸手当）			従業員数	116名			
休日日数	年間休日120日（完全週休二日制）※年に4回程度土曜日出勤あり				所在地	宮崎県都城市高城町穂満坊708			
勤務時間	8：00～17：10（休憩70分）※時間外あり				宮崎大学卒業生数	5名	平均有給休暇取得日数	16日	
平均所定外労働時間	5.6時間	転勤の有無			無し	県外での就労機会	有り※グループ会社への転籍		
勤務地	宮崎県都城市（グループ会社：東京都、愛知県、大阪府）								

【お問合せ先】TEL.0986-58-5678 採用担当者: 亀元 [kamemoto\\_koukichi@bunri.com](mailto:kamemoto_koukichi@bunri.com)

各種手当	職能給制度/役職手当/住宅手当/家族手当/時間外手当/通勤手当/出張手当
支援関連	社内研修制度/退職金制度/勤続表彰/奨学金返還支援/資格取得支援/再雇用制度/慶弔見舞金制度
休日・休暇	年次有給休暇(入社時10日付与)/半日・時間単位有給休暇/特別休暇/結婚休暇/産前産後休暇 育児・介護休業制度/配偶者出産休暇/生理休暇/夏季休暇/年末年始休暇

採用HP



職場紹介動画





# MATSUO 株式会社松尾宮崎

2019年設立/愛知県に本社をもつ自動車部品メーカー

未来を創る、技術を磨く。次世代の物づくりを宮崎から。

松尾宮崎マスコットキャラクター 宮くん

★主に精密プレス品、精密樹脂成型品を生産しています！生産に必要なプレス金型・樹脂金型や自動機は松尾グループ内で設計、製作したオリジナルで高品質かつ低コストを実現しています。

★社員平均年齢28歳！凝り固まった常識が無い会社です。「こうしたい」が叶えやすい環境です。

★資格取得補助制度あり  
社員のスキルアップ、キャリア形成支援として、必要な資格、研修セミナーは会社が申込から支払いまで行う制度があります。

先輩社員の声  
機械システム工学科/2013年卒業

この動画のグループ会社です

松尾宮崎は自動車部品を製造している会社で、私は品質保証部に所属し主に完成品の検査業務を行っています。毎日多くの製品を検査しているので大変です！不良品をお客様へ流さないために検査を行うので大きな責任も伴いますが、人々の車生活に貢献していることを考えるととてもやりがいを感じます。

会社概要・基本情報			
求人職種	金型設計/生産技術/品質保証	待遇	各種保険完備/昇給(年1回)/賞与(年2回)/定期健康診断/その他
月給	学部卒 206,700円 (基本給:206,700円+諸手当) 修士修了 215,300円 (基本給:215,300円+諸手当)	資本金	1億円
休日日数	年間休日121日程度 ※基本土・日、会社カレンダーによる	従業員数	45名
勤務時間	08:30~17:30 (休憩60分) ※時間外あり	宮崎大学卒業生数	1名
月平均所定外労働時間	平均21時間	転勤の有無	有
勤務地	所在地と同じ(研修のため愛知県 松尾製作所(愛知県北崎町井田27番地1)に転出の可能性あり)	県外での就労機会	有

【お問合せ先】TEL.0986-53-2271 採用担当者：大野 k-ono@matsuo-miyazaki.co.jp

各種手当	住宅手当/残業手当/昼食補助/家族手当/通勤手当
支援関連	社内研修制度/退職金制度/資格取得支援/再雇用制度/通信教育補助制度
休日・休暇	年次有給休暇/半日有給/特別休暇/産前産後休業/育児休業/介護休業/夏季休暇/冬季休暇/GW休暇/産後パパ育休/生理休暇

# MARUEI 丸栄宮崎株式会社

CREATING A FUN.  
すべての人に面白い未来をとどけたい

ちょっと変わったその個性、仕事で爆発させてみない？

for

何より大事なことは、人生を楽しむこと。

喜びを共有できる仲間がいる。

make the future  
MESSAGE ~先輩からのメッセージ~

キミの好奇心をカタチに出来る面白いコト最優先の会社です。

創業30年、自動車部品製造で培った技術力を基盤に丸栄宮崎は新たなステージへ。今後は装置等の自社製品開発を事業の軸に加え国内外を視野に展開していきます。あなたのアイデアが独自技術として形になり、特許取得や新市場開拓につながる可能性も。福利厚生も充実した働きやすい環境で、製造業の枠を超えたイノベーションカンパニーとして共に成長しませんか。

最新鋭の設備・システムを取り扱う面白さがある！

私の所属している部署では、世の中にある最新鋭の装置や、システムの導入を行い製造現場の改善や見える化を行うことをメインの業務としています。導入するにあたって現場での困り事の聞き取りを行い目標を設定、目標を達成するために事前検証であったりメーカー様との打ち合わせを行います。必要に応じて自分たちで設計をし作成可能なものは作成することで導入コストを下げ付加価値を付けることも行います。“あれ入れてよかったね”という言葉がいただけること次の目標への糧となります。

K・Tさん  
(機械システム工学科/2017年卒業)

会社概要・基本情報			
求人職種	技術、工機、企画、システム	待遇	各種保険完備/昇給(年1回)/賞与(年2回)/定期健康診断/その他
月給	学部卒 地域限定職 月給200,000円(基本給200,000円+諸手当) 総合職 月給210,000円(基本給210,000円+諸手当) 修士修了 地域限定職 月給206,000円(基本給206,000円+諸手当) 総合職 月給216,000円(基本給216,000円+諸手当)	資本金	3000万円
休日日数	年間休日121日程度 週休2日制 大型連休 ※会社カレンダーによる	従業員数	325名
勤務時間	7:55~17:00(休憩65分) 時間外あり ※フレックスタイム制あり	宮崎大学卒業生数	7名
月平均所定外労働時間	20時間	転勤の有無	有(総合職)
勤務地	宮崎県宮崎市、愛知県豊橋市、岡崎市	県外での就労機会	有(総合職)

【お問合せ先】TEL.0985-66-6600 採用担当者：管理課 三島 y-mishima@marueimiyazaki.jp

各種手当	残業手当/資格手当/住宅手当(条件あり)/家族手当/通勤手当
支援関連	退職金制度/勤続表彰/奨学金返還支援制度/資格取得支援制度/制服クリーニング制度
休日・休暇	年次有給休暇/半日有給/時間有給休暇/特別休暇/産前産後休業/子の看護・介護休暇



製造業(その他の製造業)



宮崎県  
中小企業  
大賞



# マイクロエース株式会社



マイクロエースは表面処理の研究開発をベースに  
新たな価値を創造し地球の未来に貢献する会社です



## 企業の特徴・特徴

当社はめっきを中心とした金属表面処理の会社で、業界屈指の技術力を持った航空機部品、最新のスマートフォンに搭載されている電子部品、半導体の製造装置部品、大型自動2輪、自動車部品への特殊表面処理を持っています。研究開発、品質管理、環境の調和という3つの技術を企業理念に据え、豊富な経験と蓄積された技術を活かし、確かな製品、そして高い信頼性と地球環境と人々やさしい製品作りで最先端の表面処理技術で社会に貢献する企業を目指しています。

## 《先輩からのメッセージ》

### 先進的な技術開発

T・Kさん  
(物質工学科/1998年卒業  
工学研究科物質工学専攻/2001年修了)



当社には世界の科学者2000人に選出された事のある先輩が在籍していますので、身近に世界に通じる技術力を学び、仕事ができる事は大変貴重だと感じています。当社は特に研究開発に力を入れており、特許技術も多数保有しております。先進的な技術開発ができる会社に在籍している事に誇りを持ち、日々精進していきたいと思っています。

## 会社概要・基本情報

求人職種	総合職／研究開発職	待遇	各種保険完備／昇給(年1回)／賞与(年2回)／定期健康診断その他
月給	学部卒 225,000円(基本給:180,000円+職能手当23,000円+固定残業15時間含む+諸手当) 修士修了 237,000円(基本給:185,000円+職能手当28,000円+固定残業15時間含む+諸手当)	資本金 5千万円 従業員数 98名	
休日日数	年間休日120日程度 ※祝日は稼働カレンダーによる	所在地 宮崎県宮崎市花ヶ島町京出1411-1	
勤務時間	7:50~17:20(休憩70分) ※時間外あり	宮崎大学卒業生数 2名	平均有給休暇取得日数 13.7日
月平均所定外労働時間	9.2時間	転勤の有無 無	県外での就業機会 無
勤務地	宮崎市内2拠点(花ヶ島/佐土原)		

【お問合せ先】TEL.0985-25-4696 柳:ku-yanagi@micro-ace.co.jp

各種手当	住宅手当／残業手当／資格手当／職能手当／扶養手当
支援関連	社内研修制度／退職金制度／勤続表彰／奨学金返還支援／資格取得支援／再雇用制度／通信教育補助制度
休日・休暇	年次有給休暇／半日有給／時間有給休暇／特別休暇／連続5日以上休暇／産前産後休暇／育児休暇／介護休業／夏季休暇／冬季休暇／5月連休／配偶者の出産休暇／マタニティ休暇／生理休暇



▼HPはこちら

製造業(輸送用機械器具製造業)



# ミネベア アクセスソリューションズ株式会社

MAS NEWS

ミネベアアクセスソリューションズ株式会社

FALL 2025

# MINEBEA ACCESS SOLUTIONS

Minebea AccessSolutions  
ホンダロックはミネベアアクセスソリューションズへ生まれ変わりました

～ Passion to Create Value through Difference ～

## = Interview = '26卒内定者座談会

就職活動は、将来の自分を形作る大切な一歩。数ある企業の中から、本当に自分に合った一社を見つけることは容易ではありません。今回、私たちはミネベアアクセスソリューションズの採用内定者3名をお迎えし、「なぜ、この会社を選んだのか?」をテーマに座談会を開催しました。彼らが語ってくれた、入社の手間となったリアルな声は、きっとあなたの就職活動のヒントになるはずです。この座談会を通じて、ミネベアアクセスソリューションズの魅力はもちろん、あなたの未来の道筋が見えてくるかもしれません。

※写真:①工学部(応物) 安東さん、②工学部(機械) 市瀬さん、③地域資源創成学部 島崎さん、④当社採用担当 大丸



大丸: 本日はお集まりいただきありがとうございます!早速ですが、就職活動で「軸」にしていたことを教えてください。市瀬: 僕が就職活動で最も重視していた点は、今、自分が大学で勉強していることが就職してから活かせるか、ということです。安東: 僕も同じく、学びを活かせることを重要視していました。それから、生まれてからずっと宮崎に住んでいるので、これからも宮崎で働きたいと考えていました。あとは、自動車が好きなので、自動車関係の仕事であることも、軸にしていました。島崎: 私はまず、地元宮崎ですと働きたいという思いがあり、加えて、人々の暮らしを支えることができるような仕事に憧れがありました。ミネベアアクセスソリューションズでは自動車やバイクなどを通して、人々の豊かな暮らしを支えていますよね。大丸: 素晴らしい!私は何も考えずに就活をしていたので、皆さんを尊敬します...!では、その軸で就活をして、最終的にミネベアアクセスソリューションズを選んだ決め手を教えてください。市瀬: 僕はもう最初から「ここだな!」みたいな。合同説明会で話を聞いた第一印象から、ここで働くんだ!という気持ちになって、インターンシップにも参加して、決めました。安東: 僕は就職活動を進めていく中で、社員の方々がすごく接しやすくて、一緒に働きたいと思ったことが決め手ですね。島崎: 私も、オープンカンパニーに参加したり、説明会に参加した際に、皆さんすごく丁寧に接してくださったり、あとは、選考に参加してからエントリーシートの添削などをやってくださって、学生を迎え入れるためにすごく温かく、一緒に頑張ろうという風におっしゃっていたので、人の温かさというところも決め手でした。市瀬: エントリーシートの添削とか、他社で見たことないですよ。安東: 無い無い!ほかにも、面接後のフィードバック面談とか...。島崎: すごくありがたかったです!大丸: どういうしまして... (照)。やっぱり、実際に企業の方と会って、フィーリングを確かめるのは大事ですよね!では続いて、技術系と事務系で、それぞれ、ミネベアアクセスソリューションズに魅力を感じた点をお聞かせいただけますでしょうか。市瀬: インターンシップに参加した時に、ここで開発されている製品を間近に見て、こんなすごいものがつくれるんだと思って、それを、これから自分もつくることになるかもしれないと考えたらワクワクしました。



当社は1962年に本田技研工業の創設者、本田宗一郎氏による創業以来、車やバイクのキー、ドアミラー、ドアハンドル等の研究・開発から製造までを一貫して行い、Tier1メーカーとして完成車メーカーへ供給しております。宮崎本社や栃木R&Dセンターを核として、約8,000人の従業員が世界8カ国で活躍しています。 ※写真: 宮崎空港に降り立つ本田宗一郎氏

〃 製品開発職の面白さ、やりがいみたいところですね。安東: 僕は製品開発と品質保証と生産技術・金型と...、色々な職種を併願したんですが、技術系といっても色々な役割や職種があって、それぞれに違った面白さを感じましたし、自分のエンジニアとしての可能性を広げることができる環境は魅力的だと思いました。島崎: 私は事務系で、やっぱり製造業という技術系職種の印象が強いと思うのですが、規模の大きな会社を支えるためには、事務系の役割も重要になってくると思っています。入社後は生産管理からキャリアがスタートしますが、将来は大丸さんのような人事にも憧れています。それから、旧ホンダロック時代から、すごく働きやすい環境という企業イメージだったので、職種問わず、長く、安定して活躍できる環境は魅力に思います。大丸: ありがとうございます!!それでは最後に、宮崎大学の、未来の仲間たちへ就活応援メッセージを、お願いいたします。市瀬: 就活に対して...頑張るというよりは、楽しんでもらいたいですね。僕は楽しかったです!島崎: 文系の就活って、進路の選択肢がたくさんあって、職種や業界を絞ったり、志望動機を考えるのも大変だと思うのですが、しっかり自分自身と向き合う時間を大切にしてもらいたいですね。安東: 僕はインターンシップには参加せずに選考参加したのですが、お二人の話を聞いていてもそうですし、選考を通して、本当にいい会社に出会えたと思っています。後輩の皆様には本当にお勧めしたいと思います!頑張ってください!大丸: 皆様、本日はありがとうございます!来春より、一緒に働く日を楽しみにしています!

## = Pickup = 当社で活躍する 宮大卒業生



氏名: 川崎 貴洋  
卒業: 2015年(情報システム工学科)  
所属: 開発II部 電装BL

製品開発部門(電装領域)に所属しております川崎貴洋です。大学時代に情報システム(ソフトウェア)を専攻しており、大学で学んだ知識を活かし、また地元宮崎を本拠地として勤務することに魅力を感じて、当社(旧ホンダロック)へ入社しました。約10年前に宮崎で採用されてから、宮崎で5年、栃木で2年、アメリカで3年を経て、現在は栃木のR&Dセンターでドアハンドル・キックセンサーの電装開発を担当しています。希望すれば県外や海外で新たな挑戦ができることにやりがいを感じています。



～Passion football～  
アマチュアサッカーで日本一を目指すミネベアミツミFCは当社の公式サッカー部です。



## 会社概要・基本情報

求人職種	技術系(製品開発、生産技術、品質保証 他)、事務系(生産管理、購買、経理 他)	待遇	各種社会保険完備/昇給(年1回)/賞与(年2回)/定期健康診断/その他 ※令和7年度賞与月数: 6.2か月
月給	【学部卒】220,080円(基本給:200,080円+ライフプラン手当:20,000円+諸手当) 【修士修了】229,280円(基本給:209,280円+ライフプラン手当:20,000円+諸手当) ※いずれも2025実績	従業員数	7,634名(連結)
休日日数	年間休日121日(完全週休二日制/土日) ※祝日は稼働カレンダーによる	所在地	宮崎県宮崎市佐土原町下那珂3700番地
勤務時間	8:00-17:05(休憩65分) ※時間外あり	月平均所定外労働時間	14.7時間
勤務地	宮崎県、栃木県 ※入社時の勤務地を選択可 海外(米国、メキシコ、ブラジル、中国、タイ、ベトナム、インドネシア、インド)	転勤の有無	有
各種手当	住宅手当/家族手当/残業手当/地域手当/通勤手当 他	宮崎大学卒業生数	71名
支援関連	昼食補助(社員食堂完備 1食300～400円程度)/確定給付企業年金制度/個人型選積型確定拠出年金制度/ミネベアミツミグループ特権株/制度貸付とクレーニング補助/社内クラブ活動(野球部、音楽部、バドミントン部等)/従業員親睦会あり(秋祭り等開催)/労働組合あり		
休日・休暇	年間休日121日/年間に3回、「GW」「夏季」「年末年始」にそれぞれ9日以上の日休/有給休暇取得率100%(令和6年度実績)		

【お問合せ先】TEL.0985-73-1012/EMAIL saiyo@minebea-as.com/採用担当:人事・労務課 大童、大丸





# 宮崎FCLコンポーネント株式会社

**宮崎から世界へ**  
高信頼・高品質の製品を  
皆様のもとにお届けしています

## “未来を継ぐものづくり”

宮崎FCLコンポーネント株式会社は  
「リレー」という電子部品の製造を行っている  
創業52年の会社です。

わたしたちがつくる部品が、  
誰かの目に留まることはありません。  
ですが、人々の暮らしに欠かすことのできない  
様々な製品の中で、ひっそりと、でも確かに、  
役に立っています。  
そんな誇りを胸に、日々のものづくりにひたむきに  
取り組む会社です。



### 制度・支援

**奨学金返還支援制度**  
県内の対象企業に就職した人に対して、奨学金の返還を県と弊社が一部サポートをします！

**Uターン移住支援金**  
都市部から宮崎県の市町村に移住し、就業などの要件を満たせば、支援金を受け取れます！

**研修制度・キャリアアップ**  
なりたい人物像に近づけるよう、個人に合わせたあらゆる研修や資格が取れるようサポートする制度があります。

年間  
休日  
126日

有給  
取得率  
77.0%

育休  
復帰率  
100%

### 先輩からのMESSAGE

GW・夏季休暇・年末年始休暇など  
休暇制度が大変充実しており、休みやすく働きやすい職場です。初めはみんなわからないことだらけです。ですが、わからないことがなくなるまで一から教えますのでご安心ください！みんな優しい人ばかりです！（他大学 2021年卒）

### 採用担当者からのMESSAGE

興味のある方は下記QRコードから一度  
HPを覗いてみてください！  
皆さんにお会いできるのを楽しみにしております！！ ^^

### リレーとは

外部から電気信号を受け取り電気回路の  
オン/オフや切り替えを行う部品です。  
半導体がカバーできない分野で活躍している電子部品です。

### 会社概要・基本情報

求人職種	技術職総合職／事務総合職	待遇	各種保険完備／昇給（年1回）／賞与（年2回）／定期健康診断／その他
月給	学部卒 205,000円（基本給：205,000円＋諸手当） 修士修了 226,000円（基本給：226,000円＋諸手当）	資本金 9千万円 従業員数 328名	
休日日数	年間休日126日程度 ※日、土、祝日は稼働カレンダーによる	所在地	宮崎県日南市大字東井分乙1011番地
勤務時間	08：25～17：20（休憩55分）※時間外あり	宮崎大学卒業生数 6名	平均有給休暇取得日数 12.9日
月平均所定外労働時間	22.7時間	転勤の有無	有 県外での就労機会 有
勤務地	宮崎県日南市（市内3工場あり）／海外（出向）：中国、マレーシア		

【お問合せ先】TEL.0987-22-5211 採用担当者：角 mfcl-recruit@cs.fcl-components.com

各種手当	残業手当／資格手当／通勤手当／移動手当／家族手当／
支援関連	社内研修制度／退職金制度／勤続表彰／奨学金返還支援／資格取得支援／再雇用制度／カフェテリアプラン補助制度／独身寮
休日・休暇	年次有給休暇／半日有給休暇／時間有給休暇／特別休暇／連続5日以上休暇／リフレッシュ休暇／積立休暇／産前産後休暇／育児休暇／介護休業／夏季休暇／冬季休暇／5月連休／配偶者の出産育児サポート休暇／通院休暇／生理休暇

▼HPはこちら



# EPSON 宮崎エプソン株式会社



## きらめく水晶を宮崎から世界へ

### 「高精度で小型の水晶デバイスをつくる」

私たちのものづくりは世界中の人々が触れる多くの  
製品に貢献しています。

水晶デバイスは、日々の生活の中で欠かせないス  
マホ、PC、時計、カメラ、カーナビ等、身近な製  
品に使用されています。

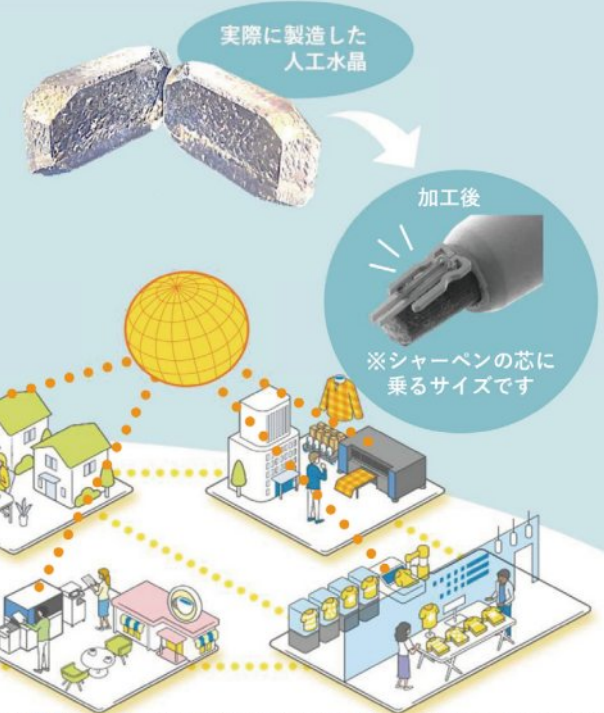

### 《先輩社員メッセージ》



甲斐 大晴さん  
環境応用化学科 工学研究科  
環境系コース /2024年修了

現在、入社2年目になりました。製造技術グループで主にプロセス改善の業務に従事しています。まだまだ理解の浅い部分もありますが、先輩方が気さくで質問しやすく、働きやすい環境です。就職活動中で不安になることもあると思いますが、意外と簡単になります。今できること、やりたいことを悔いのないよう取り組んでください。私も当時は、就職への不安が大きかったのですが、今は宮崎エプソンで楽しく社会生活を送っています。大学での学びや経験は貴重なもので、学生生活を楽しみつつ、就職活動を頑張ってください。



### 会社概要・基本情報

求人職種	製造技術職／生産技術職／情報推進職	待遇	交通費補助／駐車場無料／家賃補助（条件有）／昇給（年1回）／賞与（年2回）／社員食堂／制服支給／各種保険完備
月給	学部卒 220,000円（基本給：220,000円＋諸手当） 修士修了 235,000円（基本給：235,000円＋諸手当）	資本金 1億円 従業員数 261名（10/1時点）	
休日日数	年間休日127日程度 ※募集職種は土、日、祝日休み	所在地	宮崎県宮崎市清武町今泉丙1860
勤務時間	8：15～17：00（休憩60分）	宮崎大学卒業生数 17名	平均有給休暇取得日数 17.5日
月平均所定外労働時間	11.9時間	転勤の有無	無 県外での就労機会 有
勤務地	宮崎エプソン株式会社、セイコーエプソングループ国内拠点（出張、短期赴任、赴任）※転勤無		

【お問合せ先】TEL. 0985-85-5800 採用担当者：山田 Yamada.Yoshimasa@exc.epson.co.jp

各種手当	子ども手当／変則勤務手当／時間外・休日出勤手当／深夜業手当／年末年始手当・盆手当／在宅勤務手当／法定選任者手当
支援関連	社内研修制度／退職金制度／永年勤続表彰／技能・公的資格取得等奨励金／セカンドキャリア支援制度／再雇用制度
休日・休暇	年次有給休暇／半日有給／時間有給休暇／健やか休暇／フレックス休暇／生理休暇・つわり休暇／子の看護休暇／介護休暇／慶弔休暇／その他の休暇：短期赴任の開始および終了時、永年勤続表彰対象時 等々

▼HPはこちら





NIKKISO 宮崎日機装株式会社



**宮崎日機装株式会社**

宮崎日機装は2017年に日機装株式会社(東証プライム市場上場)の100%子会社として設立されました。  
-162℃という極低温の液化天然ガス(LNG)を移送する特殊ポンプ「クライオジェニックポンプ」や、世界シェア90%以上を誇る民間ジェット機の逆噴射装置部品「カスケード」など、世界中で活躍する製品を手掛けています。

また、新しい技術や製品への取り組みを積極的におこなっており、2024年にはインダストリアル工場において火力発電所向けの液体アンモニア用ポンプの性能試験に成功し、航空宇宙工場では空飛ぶクルマ eVTOL(電動垂直離着陸機)の構造部品や、人工衛星部品の射出ポッドを初出荷しています。

**先輩からのメッセージ**



**N.Tさん(工学部 機械設計システム工学科 2018年卒業)**

私は航空宇宙工場の生産技術部に所属しており、主に新規開発案件の加工工程設計を担当しています。トライアンドエラーを繰り返し、ゼロの状態から工程を作り上げていくことに大きなやりがいを感じています。

現在、宮崎日機装では空飛ぶ車と呼ばれるeVTOLや小型人工衛星といった航空機部品以外のものづくりにもチャレンジしています。宮崎から世界へ、そして宇宙へ、共にチャレンジしてみませんか。

会社概要・基本情報

求人職種	技術職／生産管理職／品質管理職／検査職			待遇	各種保険完備／昇給（年1回）／賞与（年2回）／定期健康診断		
月給	学部卒	215,700円（基本給215,700円＋諸手当）			資本金	1億円	
	修士修了	223,300円（基本給223,300円＋諸手当）			従業員数	400名	
休日日数	年間休日127日程度 ※土、日、祝日は稼働カレンダーによる				所在地	宮崎県宮崎市高岡町高浜1495番地63	
勤務時間	8:30～17:10（休憩50分）※時間外あり		宮崎大学卒業生数	16名	平均有給休暇取得日数	13日	
月平均所定外労働時間	21時間	転勤の有無	有（本人合意のもと）		県外での就労機会	有	
勤務地	入社後は本社（宮崎）にて勤務。なお、その後の配置転換により、本人合意のもと、日機装グループの拠点全般へ異動となる可能性あり。						

▼ホームページ



▼日機装の動画メディア



【お問合せ先】TEL.0985-82-5600 採用担当者：総務部総務グループ 野口（[miyazaki-recruit@nikkiso.co.jp](mailto:miyazaki-recruit@nikkiso.co.jp)）

各種手当	住宅手当／残業手当／資格手当／在宅手当／家族手当／通勤手当／社員食堂
支援関連	社内研修制度／退職金制度／資格取得支援／再雇用制度／通信教育補助制度
休日・休暇	年次有給休暇／半日有給／時間有給休暇／特別休暇／産前産後休暇／育児休暇／介護休業 大型連休／夏季休暇／冬季休暇

吉川工業アールエフセミコン株式会社



**先輩からのメッセージ**

J・Iさん  
(環境応用化学科/2021年卒業)

私がこの会社と出会ったきっかけとなったのはこの就勝ガイドを使って教授に相談していた時です。この際新しいことに挑戦しようという気持ちで半導体の会社に入社しました。この会社の特徴は教育に関して熱心で手厚いことです。初めての分野のことで1から教えてくれるという熱心さが私にとってありがたいと感じました。

私は生産管理という部署に配属されました。製品を納期までに間に合わせ、工程が滞らないように監視し、生産計画を立てたりすることを主な業務としています。研修では製造、技術をはじめ各部署を回り、たくさんの方々と出会い、仕事内容について楽しく詳しく知識を得ることができました。人の暖かさもこの会社の良さであると思います。最近では社内のマラソン部で休日にみんなで走ったり、バーベキューをしたり社外でのコミュニティの場として楽しんでいます。最後に、就活の皆さんにアドバイスですが、人生で数少ない経験ですのでゆっくり、焦らず、一番は楽しんで、就活頑張ってください。

**企業の特徴・特徴**

1984年に半導体組立として創業。現在では、半導体のテストハウスとして、お客様の多彩なニーズに対応。また、RFID用ICの開発から製造及び販売、半導体関連のモジュール組立と新しい分野へも進出しています。

半導体やRFID分野のパイオニアとして黎明期からその技術とノウハウを積み重ねてきた当社は、数々の大手メーカーから新規開発を依頼されるほどの信頼を獲得しています。

会社概要・基本情報

求人職種	技術職／事務職		待遇	各種保険完備／昇給（年1回）／賞与（年2回）／定期健康診断／その他	
月給	学部卒	230,000円（基本給：230,000円＋諸手当）		資本金	100千万円
	修士修了	240,000円（基本給：240,000円＋諸手当）		従業員数	317名
休日日数	年間休日125日程度 ※日、土、祝日は稼働カレンダーによる		所在地	宮崎県児湯郡新富町上富田4637-1	
勤務時間	8：30～17：00（休憩45分）※時間外あり		宮崎大学卒業生数	22名	平均有給休暇取得日数 13日
月平均所定外労働時間	6.7時間	転勤の有無	有	県外での就労機会	有
勤務地	宮崎本社、東京支社				

▼HPはこちら



▼マイナビ2027  
はこちら



【お問合せ先】TEL.0983-33-4488 採用担当者：養田 minoda.yuri@yrsc.co.jp

各種手当	通勤手当／住宅手当／残業手当／資格手当／社員食堂／家族手当／英語手当
支援関連	社内研修制度／退職金制度／勤続表彰／奨学金返還支援／資格取得支援／再雇用制度／通信教育補助制度
休日・休暇	年次有給休暇／半日有給／特別休暇／リフレッシュ休暇 産前産後休暇／育児休暇／介護休業／配偶者の出産休暇／マタニティ休暇／生理休暇



製造業(その他の製造業)



# 吉玉精鍍株式会社



私たち吉玉精鍍株式会社では研究開発分野・技術開発分野に特に力を入れています。そのため、夢をもって将来の表面処理(めっき)技術の発展に向けて活躍してくれる若い力を求めています!

「めっき」は、ものの表面からは見えませんが、これがなければその機能を発揮できないものが数多くあり、現代社会を支える重要な役割を担っています。

2025年9月開催のSEMICON台湾、10月の九州半導体産業展等、今まさに新たな販路開拓に取り組んでおり、若手社員も積極的に参加しています。

世界に誇る環境事業技術、地域に根差すモバイル通信事業と併せて、これから成長を続けていきます。



アットホームな社風で、社員一人一人が誠実に向上心をもって日々の仕事に打ち込んでいます。女性も多く活躍しており、働きやすい職場です。めっきには未知の大きな可能性があります。新しいことにチャレンジしてみたい方、これまで学んできたことを存分に発揮したい方、ぜひ私たちと一緒にワクワク成長しませんか?



**【先輩からのメッセージ】**  
S・Kさん(環境応用化学科/2015年入学)

めっきは、あらゆる製造産業の発展を支える要素技術として利用されています。私は入社当初から試作業務やめっき工程開発に携わり、会社として扱った実績のない新素材のプロセス開発では大学や技術支援機関との共同研究を行いました。今年からは環境事業として、有価金属の回収や産業廃棄物の管理など、新たな業務へ取り組んでいます。資格取得をはじめ、若手社員にも積極的なチャレンジの機会が与えられるので、スキルアップが望める環境だと思います。

人材育成プログラムや福利厚生が充実しており、風通しの良い環境で新たな生活を始めてみませんか。

会社概要・基本情報				
求人職種	研究開発職	待遇	社会保険完備/昇給(年1回)/賞与(年2回)/	
月給	学部卒	176,000円(基本給:176,000円+諸手当)	資本金	7,200万円
	修士修了	186,000円(基本給:186,000円+諸手当)	従業員数	83名
休日日数	年間休日120日程度	土・日・祝日 ※会社カレンダーによる	所在地	宮崎県延岡市大武町39番地24
勤務時間	8:00~17:00(休憩70分)	宮崎大学卒業生数	3名	平均有給休暇取得日数
月平均所定外労働時間	6.2時間	転勤の有無	無	県外での就業機会
勤務地	宮崎県延岡市			

【お問合せ先】TEL.0982-33-1251 採用担当者:新川 shinkawa@yoshitama.co.jp

各種手当	残業手当/資格手当/家族手当/
支援関連	社内研修制度/退職金制度/勤続表彰/奨学金返還支援/資格取得支援/再雇用制度/
休日・休暇	年次有給休暇/半日有給/時間有給休暇(2H)/特別休暇/慶弔休暇/メモリアル休暇/産前産後休暇/育児休暇/介護休業/夏季休暇/冬季休暇/5月連休/配偶者の出産休暇/

製造業(電子部品・デバイス・電子回路製造業)



# ラピスセミコンダクタ株式会社



~ロームグループ主力生産拠点としてパワー半導体を製造しています~

## ラピスセミコンダクタの強み

**奨学金返還支援**

県と協力して、奨学金の返済をサポート!

**充実した福利厚生**

年間休日125日以上!  
入社時19日の有休付与!

**SiCパワー半導体**

注目材料を使用し  
高効率・小型化を実現!

## 先輩社員からのメッセージ

### 楽しく働きながら「成長」できる会社です



■イニシャル: K.Sさん  
■所属プログラム: 宮崎大学 工学部工学科 電気電子工学プログラム  
■卒業・入社年: 2025年3月卒業・2025年4月入社  
■メッセージ: 私の業務はSiC製品の量産を行っております。理系の分野問わず様々な知識が発揮できる会社です! 研修も豊富(新人~ベテラン)で技術力向上が叶う会社です。是非一度工場見学に足を運んでみてください!

会社概要・基本情報				
求人職種	エンジニア	待遇	各種保険完備/昇給(年1回)/賞与(年2回)/定期健康診断/その他	
月給	学部卒	238,000円(基本給:238,000円+諸手当)	資本金	300,000千万円
	修士修了	258,000円(基本給:258,000円+諸手当)	従業員数	730名
休日日数	年間休日126日程度	※日、土、祝日は稼働カレンダーによる	所在地	宮崎工場: 宮崎県宮崎市清武町木原727番地 第二工場: 宮崎県東諸県郡国富町尻1815番地
勤務時間	08:15~17:15(休憩60分) ※時間外あり	宮崎大学卒業生数	67名	平均有給休暇取得日数
月平均所定外労働時間	17時間	転勤の有無	(有)無	県外での就業機会
勤務地	関東/関西/海外: 米国、中国、ベトナム			

【お問合せ先】TEL.0985-85-5111 採用担当者: 金丸(かねまる) アドレス: kanemaru162@lapis-semi.com

各種手当	時間外手当/資格手当/社員食堂/家族手当/家賃補助
支援関連	社内研修制度/退職金制度/奨学金返還支援/資格取得支援/再雇用制度
休日・休暇	年次有給休暇/半日有給休暇/時間有給休暇/特別休暇/リフレッシュ休暇/産前産後休暇/育児休暇/夏季休暇/冬季休暇/5月連休/配偶者の出産休暇/生理休暇/結婚休暇/目的別休暇/赴任休暇/創立記念日





# caddec キャデック株式会社

## 設計で新しい未来を築く

宮崎を拠点として  
全国へ設計技術サービスを  
提供している36周年目の会社です



私たちは、社会基盤の整備に不可欠な仮設構造物、土工構造物に関わる設計のプロ集団として、それらを立案計画するお客様に頼られ続ける存在であることを目指しています。  
宮崎から全国へ技術サービスを提供し、海外企業との連携にも力を入れている会社です。  
キャデックでは、理系・文系問わず様々な人が働いており、CAD未経験者から始めた社員もいますが、入社後の充実した研修制度により、安心して業務修得を行うことができます。  
また、勤務時間はフレックスタイム制を採用しており、育児・介護休業、在宅勤務などのワークライフバランスの推進にも力を入れているので、ライフイベントに合わせて働き続けることも可能です。  
豊富な休暇も魅力の一つで、夏季休暇や自己啓発休暇等を利用して、各自様々なことにチャレンジしています。

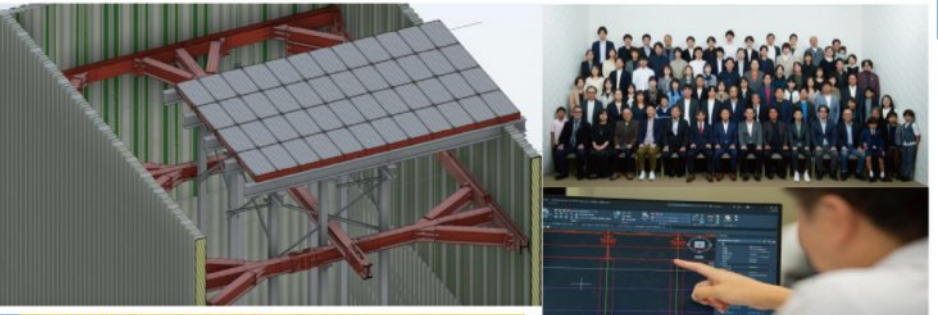

### 先輩社員からのメッセージ

2025年4月に中途入社しました。山留作図を担当しています。大学卒業後、ずっと土木に関わる仕事をしてきました。宮崎県内の山留工事は事例も少なく、私自身これまで山留工事を経験したことはなかったので、キャデックに入社することは新しい挑戦でした。この会社での業務は専門性が高く、新しく覚えることばかりです。しかし、教育体制が整っており、中途入社の私でも丁寧に教えてもらえます。周りには同じ業務をしている経験豊富な先輩方が沢山いるので、わからないことがあれば誰にでも質問できる、とても働きやすい環境です。また、子どもがいる状態での転職でしたが、福利厚生なども充実しており育児をしながらでも活躍できる会社だと思います。  
(U・Dさん 工学部 土木環境工学科/2015年卒)



### 企業特色・ポイント

- 宮大卒業生15名が在籍
- 宮大から徒歩1分！  
※弊社は宮大の向かいにあります
- 豊富な福利厚生制度
- 年間休日127日(2025年度)
- 夏季休暇・冬季休暇9連休(2025年度)
- 平均勤続年数15.3年
- CAD未経験者も活躍中！  
CAD経験者50%、未経験者50%
- ひなた創生のための奨学金返還支援企業
- 育児休業100%取得

会社概要・基本情報										
求人職種	設計・技術職			待遇	各種保険完備／昇給（年1回）／賞与（年2回）／定期健康診断／その他					
月給	学部卒	211,000円	（基本給：211,000円＋諸手当）			資本金	9千万円			
	修士修了	221,000円	（基本給：221,000円＋諸手当）			従業員数	65名			
休日日数	年間休日127日程度 ※完全週休2日制（土・日）、祝日				所在地	宮崎県宮崎市学園木花台西2丁目1番2				
勤務時間	08：30～17：30（休憩60分）※時間外あり			宮崎大学卒業生数	15名	平均有給休暇取得日数				11日
月平均所定外労働時間	25.8時間	転勤の有無		(有)無 ※出向の際は1～2年		県外での就労機会		(有)無		
勤務地	宮崎／（出向の際）東京、大阪など									

【お問合せ先】TEL.0985-58-1211 採用担当者：金丸 somu@caddec.com		
各種手当	残業手当／公的資格手当／役職手当／技術レベル手当／通勤手当／在宅手当	
支援関連	社内研修制度／退職金制度／奨学金返還支援／資格取得支援／再雇用制度／置き型社食	
休日・休暇	年次有給休暇／半日有給／特別休暇／アニバーサリー休暇／自己啓発休暇 産前産後休暇／育児休暇／介護休業／夏季休暇／冬季休暇／5月連休／配偶者の出産休暇／生理休暇	



# KCE 株式会社九州土木設計コンサルタント



## 街を、安心を、絆を創る



### 企業の特徴

当社は、1973年の創業より地域経済の成長や生活の安全・安心の向上を支えて参りました。近年はインフラ施設の調査・設計に加えて既往インフラの維持管理・補修設計業務を行っております。港湾施設の計画・設計においては地方コンサルタントで行っている企業は少なく当社の特色ともなっています。

### 《先輩からのメッセージ》

地域の安全を知識と経験で守れる職業です  
J・Sさん(社会環境システム工学科/2024年卒業)



弊社では道路設計や橋梁点検など、土木構造物の設計・調査を中心に業務を行っております。私は福岡県出身ですが、家族の後押しや宮崎大学にお世話になったこと、宮崎県に愛着がわいたことを理由に宮崎就職を決めました。内定が決まった後から社内体験をさせて頂いたこともあり、半年も経たずに本格的に業務に参加させて頂いております。私が入社して良かったと思うことは、先輩方がわからないことを優しく教えてくださること。若い人から目上の方まで仲が良く会社の雰囲気がいいこと。デスクに仕切りがあり自分だけの空間が作られており作業に集中して取り組むことができます。また、資格取得に対するサポートが手厚いので、仕事をしながら資格取得を考えている人にとっては最良の職場だと思います。土木設計に興味のある皆様と一緒に働ける日が来ることを心からお待ちしております。

会社概要・基本情報									
求人職種	設計・技術職				待遇	各種保険完備／昇給(年1回)／賞与(年2回)／定期健康診断／その他			
月給	学部卒	242,300円 (基本給: 237,300円+諸手当)				資本金	1千万円		
	修士修了	245,700円 (基本給: 240,700円+諸手当)				従業員数	40名		
休日日数	年間休日125日程度 ※完全週休2日制					所在地	宮崎県宮崎市大字芳土3701番地59		
勤務時間	8:30~17:30 (休憩60分) ※時間外あり					宮崎大学卒業生数	5名	平均有給休暇取得日数	15日
月平均所定外労働時間	15時間	転勤の有無	無			県外での就業機会	有 (出張・出向等)		
勤務地	宮崎市内 (所在地に同じ)								

【お問合せ先】TEL.0985-39-3330 採用担当者：杉山 <a href="mailto:info@9do.co.jp">info@9do.co.jp</a>	
各種手当	残業手当／資格手当／通勤手当／扶養手当／家族手当／食事補助
支援関連	社内研修制度／退職金制度／勤続表彰／奨学金返還支援／資格取得支援／再雇用制度／慶弔金制度
休日・休暇	年次有給休暇／半日有給／時間有給休暇／特別休暇／冬期休暇／慶弔休暇





学術研究、専門・技術サービス業（技術サービス業（他に分類されないもの））



# 株式会社共同技術コンサルタント



創業50年  
最高の環境はここにある

ONもOFFも、君らしく全力で！

《魅力的！休日と有給休暇！》 《先輩からのメッセージ》

## ■年間休日124日

完全週休2日制 土日祝日休み  
年末年始 12月28日～1月3日  
夏季休暇 7月～9月間に2日間必ず取得します

## ■有給休暇（年間5日以上の取得100%）

入社時に3日付与されます  
入社6ヵ月後に7日付与 初年度合計10日  
その後最初の4月1日に11日付与となります

## ■時間単位有給休暇

1時間単位で有給休暇が取得できます  
午前休暇・午後休暇の半日休暇も◎

## 充実・達成感と働きやすさ

H・Hさん  
（社会環境システム工学科 / 2015年卒業）



仕事には経験や知識が求められます。自己研鑽に励むこと、専門性が高いので業務に応じた資格取得を目指すことが成長のカギとなります。また携わったプロジェクトが完成し、地域の安全で快適なインフラ、景色になることにやりがいと達成感を感じます！休日休暇もしっかり取得できるので、プライベート時間も充実しています！

## 会社概要・基本情報

求人職種	技術職	待遇	各種保険完備／昇給（年1回）／賞与（年2回）／定期健康診断 ハイパー任意保険（業務災害補償、疾病見舞金等）
月給	学部卒 220,000円（基本給：195,000円＋住宅手当25,000円＋諸手当） 修士修了 225,000円（基本給：200,000円＋住宅手当25,000円＋諸手当）	資本金 1,000万円 従業員数 57名	
休日日数	年間休日124日程度 ※完全週休2日制（土日祝日休み）	所在地	宮崎県宮崎市花ヶ島町大原2361番地1
勤務時間	8:30～17:30（休憩60分）※時間外あり	宮崎大学卒業生数	12名
月平均所定外労働時間	20.2時間	転勤の有無	有
勤務地		県外での就労機会	有

【お問合せ先】TEL.0985-29-0240 採用担当者：木藤・徳永 メール：kitou@kg-consul.co.jp

各種手当	住宅手当（一律25,000円）／資格手当／家族手当／通勤手当／超過勤務手当
支援関連	社内・社外研修／退職金制度／資格更新費用負担／再雇用制度／業務表彰
休日・休暇	年次有給休暇（入社時に3日付与し、入社6ヵ月後に7日付与）／時間単位有給休暇／半日休暇 産前産後休暇／育児休業／介護休業／夏季休暇（7～9月で計2日）

▼HPはこちら



マイナビ2027



学術研究、専門・技術サービス業（技術サービス業（他に分類されないもの））



# 株式会社晃和コンサルタント



価値ある環境を未来に

確かな技術とチームワークで、自然と共存するインフラ施設の  
計画・調査・設計を通して地域に貢献しています！

## 晃和の特徴と魅力

- 技術士が若手技術者を全力でサポート
- 若手技術者が活躍中！
- 新技術の活用により業務の効率化を推進
- 金曜日はノー残業デー
- 育児休暇 取得率100%（R7年度2人）



## ～先輩からのメッセージ～

### 責任とやりがいのある仕事です

K.Sさん（社会環境システム工学科／2023年卒業）

地元宮崎の社会基盤を支える一端を担いたいという思いでこの会社に入社しました。先輩方は皆親切で、わからないことや疑問に思ったことなど丁寧に教えてくださいます。それに加えて若手技術者が多く、働きやすい環境だと思います。



### すぐに馴染める職場環境です

M.Hさん（工学研究科工学専攻環境系コース／2023年修了）

県外の建設会社に2年間勤務した後、入社しました。現在は、道路の設計を担当しています。常に新しい知識を吸収でき、やりがいや達成感を感じながら仕事しています。風通しの良い職場環境の中で、宮崎県内の様々な場所の業務に携われることも仕事の魅力です。



## 【会社概要：基本情報】

求人職種	技術職（設計／測量／調査）	待遇	各種保険完備／昇給（年1回）／賞与（年2回）／定期健康診断／その他
月給	学部卒 270,000円（基本給：240,000円＋諸手当、時間外手当は別途支給） 修士修了 280,000円（基本給：250,000円＋諸手当、時間外手当は別途支給）	資本金 1,000万円 従業員数 44名	
休日日数	年間125日程度（完全週休2日制、年末年始、夏季休暇等）	所在地	宮崎県宮崎市大字本郷北方30009番地1
勤務時間	8:30～17:30（休憩60分）※時間外あり	宮崎大学卒業生数	9名
月平均所定外労働時間	24時間	転勤の有無	無
勤務地		県外での就労機会	無

【お問合せ先】TEL.0985-51-5818 採用担当者：大野 info@kouwa-cnsl.co.jp

各種手当	住宅手当／通勤手当／家族手当／役職手当／資格手当／時間外手当／出張手当
支援関連	社内・社外研修制度／退職金制度／勤続表彰／奨学金変換支援／資格取得支援／再雇用制度／優良業務表彰
休日・休暇	年次有給休暇／半日有休／時間有休休暇／特別休暇／夏季休暇／冬期休暇／5月連休／産前産後休暇／育児休暇／介護休暇／慶弔休暇／配偶者の出産休暇／生理休暇





学術研究、専門・技術サービス業(技術サービス業(他に分類されないもの))

## GCM 株式会社ジオセンターエム



「好き」が「仕事」になる。  
宮崎で、その道を究めよう。



### 《先輩からのメッセージ》

新卒の皆さん&Uターン  
就職希望の皆さんへ

S・Kさん  
(土木工学科 / 1982年卒業)



東京や福岡での勤務を経験した後、縁あって(株)ジオセンターエムに入社しました。私たちの仕事は、宮崎県の地質や地盤に特化した調査・点検・設計が専門です。「堅そうだな」と思うかもしれませんが、社内の雰囲気はとても開放的で、皆がのびのびと働いています。土木系の専攻でなくても大丈夫です。Uターンを考えている方も大歓迎ですので、ぜひ一度お話ししてみませんか？

### 《仕事の内容》

当社は宮崎県を拠点に、道路や河川、砂防施設に関する地盤調査や水文調査、施設点検、測量・設計を手がけています。業務内容は多岐にわたり、現地での調査・採水・計測、砂防施設やトンネルの点検、測量などの外業と、柱状図の作成・整理、地質断面図の作成、安定解析、そして行政向けのプレゼン資料や報告書の作成といった内業があります。

災害発生時には、迅速に復旧対策の工法を検討し、測量・設計を行います。また、熊本県と鹿児島県の協力会社3社と年4回技術交流会を開催し、常に技術力の向上に努めています。

経験ゼロでも大丈夫です。  
私たちと一緒に学び技術研鑽しましょう。

学術研究、専門・技術サービス業(技術サービス業(他に分類されないもの))



## 株式会社国土開発コンサルタント

社会が求める仕事がある。

想像力 × 技術力



道路 地域開発 橋梁  
仕事 河川 情報処理  
農業土木 測量  
土木構造物 測量

弊社は、宮崎市に本社を置く地域の総合建設コンサルタントとして1965年3月に創業しました。以来、地域住民に「安心・安全」を提供する技術パートナーとして地域社会の発展と国家の繁栄を目指し、日々の業務に真摯に取り組んでいます。そのため、どんな困難も乗り越え、ともに支え・高め合える仲間を求めています。

### 宮崎のインフラを支える技術者を目指して M・Mさん(農学部森林緑地環境科学科/2024年卒業)

私は大学で学んだことを活かして生まれ育った宮崎に貢献したいという思いで入社しました。現在、農業土木の業務に携わっており、先輩方に教えていただきながら農業に必要な水理施設などの調査・設計を行っています。

自分が設計したものが形になり、実際に使われるのでとてもやりがいのある仕事だと感じています。また魚類調査も行っており、他社ではなかなか経験できないことが仕事として携われるのでとても楽しいです。

この業界は女性にとってマイナスなイメージが多く、興味があっても一歩を踏み出せない方もいると思います。

弊社の先輩方は優しい方たちばかりで、仕事以外のことも気軽に相談できる環境なので興味のある方はぜひ一歩踏み出してみてください！



### 会社概要・基本情報

求人職種	設計/技術職	待遇	各種保険完備/昇給(年1回)/賞与(年2回)/定期健康診断/その他	▼HPはこちら
月給	学部卒 202,200円 (基本給:198,000円+諸手当 宮崎勤務の場合)	資本金	6,000万円	
	修士修了 202,200円 (基本給:198,000円+諸手当 宮崎勤務の場合)	従業員数	73名	
休日日数	年間休日125日程度 土日、祝祭日、年末年始(12/29~1/3)	所在地	宮崎県宮崎市大工3丁目155番地	
勤務時間	8:30~17:30(休憩60分)※時間外あり	宮崎大学卒業生数	14名	
月平均所定外労働時間	25時間	転勤の有無	無	
勤務地	宮崎/熊本/福岡	県外での就労機会	有(採用時に選択可)	

【お問合せ先】TEL.0985-24-6487 採用担当者：(総務部) 室屋 muroya@kokudo-c.co.jp

各種手当	残業手当/資格手当/昼食補助/家族手当
支援関連	社内研修制度/退職金制度/勤続表彰/資格取得支援/再雇用制度
休日・休暇	年次有給休暇/半日有給/時間有給休暇/特別休暇/産前産後休暇/育児休暇/介護休業/冬季休暇/配偶者の出産休暇/マタニティ休暇/生理休暇

### 会社概要・基本情報

求人職種	設計技術職、研究開発職	待遇	各種保険完備/昇給(年1回)/賞与(年2回)/定期健康診断/その他	▼HPはこちら
月給	学部卒 211,000円 (基本給:211,000円+諸手当)	資本金	1千万円	
	修士修了 222,000円 (基本給:222,000円+諸手当)	従業員数	12名	
休日日数	年間休日120日程度 ※日、土、祝日は稼働カレンダーによる	所在地	宮崎県宮崎市大字生目4566番地8	
勤務時間	8:30~17:30(休憩60分)※時間外あり	宮崎大学卒業生数	1名	
月平均所定外労働時間	10時間	転勤の有無	有 / (無)	
勤務地	宮崎県内	県外での就労機会	有(出張等)/無	

【お問合せ先】TEL.0985-48-5050 採用担当者：矢野 ke-yano@gcm.co.jp

各種手当	住宅手当/残業手当/資格手当/在宅手当/子供手当/通勤手当
支援関連	社内研修制度/退職金制度/資格取得支援制度/再雇用制度/選択型福利厚生制度
休日・休暇	年次有給休暇/半日有給休暇/時間有給休暇/特別休暇/夏季休暇/冬季休暇/産前産後休暇/育児休暇/介護休暇/配偶者の出産休暇/マタニティ休暇/生理休暇



学術研究、専門・技術サービス業（技術サービス業〈他に分類されないもの〉）

# 株式会社 ダイワコンサルタント



**求める人材**

1つ1つの業務は数ヶ月という長い時間を経て完了を迎えます。コツコツと積み上げることが得意な方を求めています！

**安全・快適で持続可能な『まちづくり』をサポートします。**

**水道コンサルタントとは**

社会インフラとして欠かすことのできない上下水道の調査・計画・設計を県や市町村等の自治体と共に行う仕事です。



## 《先輩からのメッセージ》

### ゼロからでも成長していける会社

K・Iさん  
(情報システム工学科／2022年卒業)

弊社では、上下水道の設計や計画・調査等を行っています。私は、大学時代は情報処理を専攻しており、土木関連の知識は一切ありませんでした。そのため、仕事に対する多少の不安を感じていたのですが、経験豊富な先輩方のご指導により、安心して業務に取り組んでいます。また、資格取得の補助もあるため、これを活用し自己研鑽に励んでいます。



### 働きやすい環境の会社

K・Sさん  
(社会環境システム工学科／2020年卒業)

弊社では、生活に欠かすことのできない上下水道の計画策定や設計などを行っています。女性の少ない業界で初めは漠然とした不安がありましたが、先輩社員の丁寧なご指導の下、楽しく業務に取り組んでいます。また、有給休暇を取得しやすいため、プライベートも充実させることができ、とても働きやすい環境の整った会社です。宮大生の皆さんと一緒に働けることを楽しみにしています！



#### 会社概要・基本情報

求人職種	設計・技術職／システムエンジニア	待遇	各種保険完備／昇給（年1回）／賞与（年3回）／定期健康診断／時差出勤可／マイカー通勤可
月給	学部卒 224,000円（基本給：214,000円＋諸手当） 修士修了 234,000円（基本給：224,000円＋諸手当）	資本金 3千万円 従業員数 16名	
休日日数	年間休日125日程度（土、祝祭日、夏季、年末年始）	所在地	宮崎県宮崎市生目台西3丁目7番地3
勤務時間	8:30～17:30（休憩60分）※時間外あり	宮崎大学卒業生数	6名
月平均所定外労働時間	18.8時間	転勤の有無	無
勤務地	本社（宮崎市）	県外での就業機会	有（出張）

【お問合せ先】TEL.0985-50-5430 採用担当者：友森 泰弘（[y-tomomori@daiwacon.co.jp](mailto:y-tomomori@daiwacon.co.jp)）

各種手当	残業手当／役職手当／資格手当／住居手当／家族手当／通勤手当／出張手当／食事補助
支援関連	退職金制度(65歳)／永年勤続表彰(10,20,30年)／再雇用制度／資格取得支援制度
休日・休暇	年次有給休暇／時間有給休暇／慶弔休暇／特別休暇／夏季休暇／年末年始休暇／産前産後休業／育児休業／介護休業／子の看護等休暇／介護休暇／生理休暇

▼HPIはこちら



▼就勝Pはこちら



学術研究、専門・技術サービス業（技術サービス業〈他に分類されないもの〉）

# 株式会社東洋環境分析センター





**Analysis**

**測定分析職**

**フィールドワーク職**

**水質検査/環境分析/  
食品検査/衛生検査**



**Fieldwork**

宮崎大学工学部物質環境化学科  
(2013年卒)  
先輩からのメッセージ  
研修制度がしっかりしており、安心して働けます。

#### 会社概要・基本情報

求人職種	測定分析職／フィールドワーク職	待遇	各種保険完備／賞与（年2回）／定期健康診断／その他
月給	学部卒 200,000円（基本給：180,000円＋固定残業代20,000円＋諸手当） 修士修了 200,000円（基本給：180,000円＋固定残業代20,000円＋諸手当）	資本金 7千万円 従業員数 170名	
休日日数	年間休日120日程度 ※日、土、祝日は稼働カレンダーによる	所在地	鹿児島市下伊敷一丁目11番10号
勤務時間	08:30～17:30（休憩60分）	宮崎大学卒業生数	13名
月平均所定外労働時間	16.9時間	転勤の有無	無
勤務地	福岡、佐賀、大分、熊本、宮崎、鹿児島	県外での就業機会	有（出張等）

【お問合せ先】TEL.092-588-7745 採用担当者：徳田 tokudax@let-toyokankyo.com

各種手当	通勤手当／残業手当／資格手当／子供手当／家族手当／社会保険完備
支援関連	社内研修制度／退職金制度／勤続表彰／資格取得支援／再雇用制度／通信教育補助制度
休日・休暇	年次有給休暇／半日有給／時間有給休暇／特別休暇／リフレッシュ休暇／産前産後休業／育児休業／介護休業／夏季休暇／冬季休暇／5月連休／配偶者の出産休暇／マタニティ休暇

▼会社HP



▼マイナビサイト





学術研究、専門・技術サービス業(技術サービス業(他に分類されないもの))



株式会社西田技術開発コンサルタント

自分たちの住む街は  
自分たちで作る

私たちは、人々の生活に欠かせない社会インフラ整備の実現に向けて、測量・調査・設計等に関する技術コンサルティングサービスを提供しています。

私たちの仕事は地図に残ります。  
未来に残る社会インフラを創造し、一緒に宮崎の地図をつくりませんか？

道路

河川・砂防

維持管理

構造物

測量

調査

地質調査

その他

《会社の特色・特徴》

- 設立**51年目**  
1974年12月の設立から50年以上の信頼と実績。
- 宮崎大学卒業生：**7名**在籍  
昨年新たに1名の新入社員を迎えました。
- 宮崎大学から車で**5分**  
当社は宮崎大学の近くにあります。
- 宮崎大学アルバイト生：**3名**在籍  
大学から近いこともあり、毎年アルバイト生の応募・採用をしています。

■当社の求める人物像

「誠意」と「熱意」をもった人

※誠意とは相手に対する思いやりを示す態度や行動です

《先輩からのメッセージ》

働きやすい環境の会社

入社1年目 N.Yさん（長崎県出身）  
社会環境システム工学科/2025年卒業

学生時代にインターンシップに参加したことをきっかけに、仕事内容の楽しさを知りました。また、会社の雰囲気も良かったため、インターンシップ終了後から大学卒業までの約2年間アルバイトとして通い、そのまま就職しました。

現在は橋梁点検や道路設計に関する業務に携わっています。まだまだ知識不足で、先輩方に丁寧に指導して頂き、日々成長中です。今後も向上心を持って技術力を磨き、宮崎のまちづくりに貢献していきたいと思っています。

宮崎出身の方はもちろん、大学で宮崎に来て宮崎の良さを感じた方も大歓迎です。一緒に働く仲間をお待ちしています。

会社概要・基本情報

求人職種	技術職（測量・設計）		待遇	各種保険完備／昇給（年1回）／賞与（年2回）／定期健康診断／退職金制度／その他		
月給	学部卒	243,500円	（基本給：210,000円＋諸手当）		資本金	1千万円
	修士修了	258,500円	（基本給：225,000円＋諸手当）		従業員数	29名
休日日数	年間休日112日（2024年実績）※週休二日制			所在地	宮崎県宮崎市清武町今泉丙722番地	
勤務時間	8：30～17：30（休憩60分）※時間外あり		宮崎大学卒業生数	7名	平均有給休暇取得日数	12.9日（71.4%）
月平均所定外労働時間	25.2時間	転勤の有無	無		県外での就労機会	無
勤務地	宮崎市本社					

▼HPはこちら

【お問合せ先】TEL.0985-77-8855 採用担当者：松田 [matsuda@nsd-c.co.jp](mailto:matsuda@nsd-c.co.jp)

各種手当	管理職手当／職能手当／資格手当／住宅手当／残業手当／家族手当／通勤手当
支援関連	退職金制度／資格取得支援／再雇用制度／教育訓練制度
休日・休暇	年次有給休暇／半日有給／時間有給休暇／夏季休暇／産前産後休暇／育児休業（産後パパ育休）／子供の看護休暇／介護休業／特別休暇（結婚・慶弔・忌引）／被災休暇／公務休暇／その他会社が認めた場合

学術研究、専門・技術サービス業(技術サービス業(他に分類されないもの))



株式会社東九州コンサルタント

自然を理解し、  
安全な暮らしを  
実現する

株式会社  
東九州コンサルタント

MESSAGE 宮崎大学 環境ロボティクス学科 2019卒業 ～学べば学ぶほど魅力的な仕事～

宮崎支店：入社5年目 主任 担当：調査/解析/DX推進室リーダー

初めは土木の知識が全くなかった私ですが、少しずつ学んでいき今では主担当として業務を進められるようになりました。自身で考え「こうしたい!」という意欲のある方なら、どんどん成長できますよ。相手の立場になって最善の提案をしていく難しさと楽しさを皆さんにも感じて頂きたいです。

MESSAGE 東京電機大学 情報環境学科 2015卒業 ～宮崎を再発見し、人々の暮らしの「一歩先」を～

本社：入社10年目 係長 担当：設計/点検/情報システム管理

土木設計は建築と違って、あまり馴染みがないのではないのでしょうか。そこに暮らす人々の「ここにこういうものができたらいいな」ということを、自分たちの考えや自分たちの手で創り出せるというのが大きな魅力です。皆さんの生活を支えるインフラを創り出すということに魅力を感じる方に、ぜひ来ていただきたいです。

給与モデルケース

技師  
勤続年数：1年  
基本給：24万

主任  
勤続年数：7年  
基本給：28万

係長  
勤続年数：14年  
基本給：32万

課長  
勤続年数：20年  
基本給：36万

※あくまでもモデルですので、参考程度にしてください。

資格支援制度

- ・技術士資格（1次/2次）試験費用免除
- ・技術士学習支援 社外学習プランへの参加
- ・各種資格試験の費用支援
- ・社外講習会参加支援
- ・大学での講義受講支援
- ・社内講習会

会社概要・基本情報

▼HPはこちら

求人職種	総合技術職（測量/設計/地質）		待遇	各種保険完備／昇給（年1回）／賞与（年2回）／定期健康診断		
月給	学部卒	240,000円（基本給：240,000円＋諸手当）	資本金	1千万円		
	修士修了	250,000円（基本給：250,000円＋諸手当）	従業員数	38名		
休日日数	年間休日123日程度 ※日、土、祝日は稼働カレンダーによる		所在地	（本社）宮崎県延岡市別府町4209番地2		
勤務時間	08：00～17：15（休憩90分）※時間外あり		宮崎大学卒業生数	1名	平均有給休暇取得日数	11.5日
月平均所定外労働時間	12.7時間	転勤の有無	原則 無	県外での就労機会	有（出張等）	
勤務地	延岡（本社） / 宮崎（支店） 本人希望を優先					

【お問合せ先】TEL.0982-33-1120 採用担当者：島田 somu@hk-c.jp

各種手当	住宅手当／残業手当／資格手当／家族手当／技術手当／通勤手当／管理職手当
支援関連	退職金制度／勤続表彰／資格取得支援／再雇用制度／各種講習会支援
休日・休暇	年次有給休暇／半日有給／産前産後休暇／育児休暇／介護休業／年末年始休暇／慶弔休暇



学術研究、専門・技術サービス業(技術サービス業(他に分類されないもの))

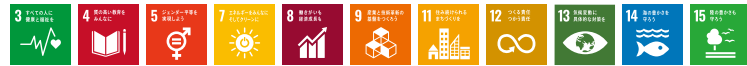

# フェニックスコンサルタント株式会社



## 地域インフラを支え 未来を切り拓くコンサルティング

建設コンサルタントとは、社会インフラ全般の計画・調査・設計を総合的にサポートする、いわば《プロデューサー》です。技術力を通して、未来に残るインフラを創造する。そんな魅力的な仕事に挑戦してみませんか。



### 《先輩からのメッセージ》

**「他の学科から土木に挑戦しています」**  
K・Sさん  
(宮崎大学大学院 農学工学総合研究科  
物質・情報工学専攻/2021年修了)

**Q.入社のきっかけは?**  
A. 学生時代にアルバイトで設計事務所に勤めたことがきっかけで、土木に興味を持ちました。他の学科から宮崎大学就活ガイドを通して入社し、土木に挑戦しています。  
**Q.どのようにスキルアップしていくか?**  
A. 上司や先輩からの丁寧な指導を受けながら、2、3年かけてスキルを身に付け、その後もサポートを受けながら成長していくというのが我が社の社風です。

**「地元宮崎のインフラの仕事に携わりたい」**  
R・Kさん  
(宮崎大学 工学部  
社会環境システム工学科/2023年卒業)

**Q.入社のきっかけは?**  
A. 高校時代の熊本地震の状況を見たことがきっかけで土木の道に進みました。『今後、地元宮崎のインフラ整備の仕事に携わりたい、宮崎の発展に貢献したい』と思い入社しました。  
**Q.会社の雰囲気は?**  
A. 風通しの良い職場が我が社の魅力のひとつであり、先輩に指導を受けながら日々成長中です。宮崎大学のOBが6名在籍。若手職員も多く、すぐに馴染める職場です。

会社概要・基本情報					
求人職種	技術職		待遇	各種保険完備／昇給(年1回)／賞与(年2回)／定期健康診断／その他	
月給	学部卒	232,000円（基本給：232,000円＋諸手当）		資本金	1千万円
	修士修了	250,000円（基本給：250,000円＋諸手当）		従業員数	39名
休日日数	年間休日120日程度 ※土、日、祝日は休み		所在地	宮崎県宮崎市大字島之内字境田6652番地	
勤務時間	08：30～17：15（休憩60分）※時間外あり		宮崎大学卒業生数	6名	平均有給休暇取得日数 11.5日
月平均所定外労働時間	20.3時間	転勤の有無	無	県外での就労機会	無
勤務地	宮崎県宮崎市				

▼ HPはこちら



【お問合せ先】TEL.0985-39-2914 採用担当者: 益崎 masusaki@kk-phoenix.jp	
各種手当	残業手当/資格手当/家族手当/子供手当/通勤手当
支援関連	社内研修制度/退職金制度/奨学金返還支援/資格取得支援/資格合格祝い金/再雇用制度/研修旅行
休日・休暇	年次有給休暇/半日有給/時間有給休暇/特別休暇/産前産後休暇/育児休暇/子の介護等休暇/介護休暇/夏季休暇/年末年始休暇/5月連休/配偶者の出産休暇/ノー残業デー

学術研究、専門・技術サービス業(技術サービス業(他に分類されないもの))



# 公益財団法人 宮崎県環境科学協会

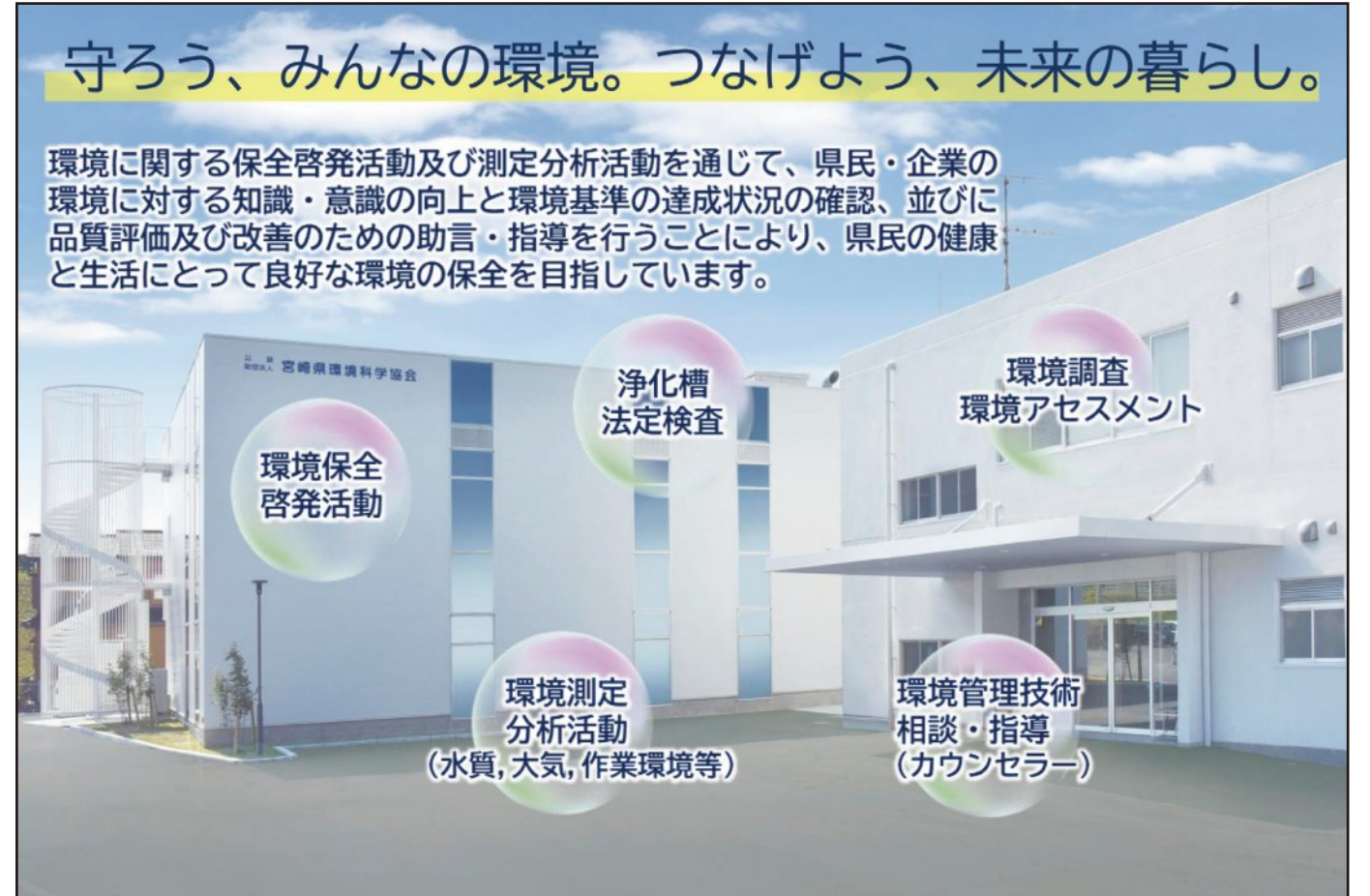

## 守ろう、みんなの環境。つなげよう、未来の暮らし。

環境に関する保全啓発活動及び測定分析活動を通じて、県民・企業の環境に対する知識・意識の向上と環境基準の達成状況の確認、並びに品質評価及び改善のための助言・指導を行うことにより、県民の健康と生活にとって良好な環境の保全を目指しています。

**環境保全啓発活動**

**環境測定分析活動**  
(水質、大気、作業環境等)

**浄化槽法定検査**

**環境調査環境アセスメント**

**環境管理技術相談・指導**  
(カウンセラー)

### 《先輩からのメッセージ》

大学卒業後は一度他社に就職しましたが、生まれ育った宮崎の環境保全に関わる仕事に就きたいという思いが強くなり、当協会に入社しました。現在入社5年目、企画管理部に所属しています。入社1年目から4年間は浄化槽法定検査業務に従事していました。浄化槽の法定検査とは、浄化槽が適正に維持管理され、正常に機能しているかを評価するために法律(浄化槽法)で定められた検査です。本県は山間地が多く、浄化槽を使用している建物が多くあります。そのため、法定検査は河川の水質保全や公衆衛生の観点から重要な役割を担っています。

転職による入社で当初は不安もありましたが、頼りになる先輩方が丁寧に教えてくださり、安心して業務に取り組むことができました。現在は新たに配属された部署での業務を通じて、知識と経験を深めながら、より一層の成長を目指しています。

また、当協会は福利厚生が充実しており、有給休暇も取得しやすい環境が整っています。仕事とプライベートを両立できるため、とても働きやすい職場です。男性社員の育児休業取得実績もあり、育児参加休暇などの特別休暇制度も整備されています。時代の変化に合わせて「働き方」を見直し、福利厚生の内容を柔軟に改善している点は、働く上での大きな魅力のひとつです。

K・F (農学部 地域農業システム学科/2011年卒)

会社概要・基本情報					
求人職種	技術職（環境計量業務/浄化槽法定検査業務）		待遇	各種保険完備／昇給(年1回)／賞与(年2回)／定期健康診断／その他	
月給	学部卒	220,000円（基本給：220,000円以上※+諸手当）	※基本給は、職務経験等を踏まえ決定します。	資本金	70,000千万円
	修士修了	230,000円（基本給：230,000円以上※+諸手当）		従業員数	80名
休日日数	年間休日123日程度 ※週休2日制（土日・祝日・年末年始）		所在地	宮崎県宮崎市大字田吉字ツンブリ6258番地20	
勤務時間	8：30～17：15（休憩60分） ※子育て・介護での早出・遅出勤可能		宮崎大学卒業生数	12名	平均有給休暇取得日数
月平均所定外労働時間	8.6時間	転勤の有無	有	県外での就労機会	無

▼HPはこちら



【お問合せ先】TEL.0985-51-2077 採用担当者: 福田 kankyo@miyazaki-kankyo.or.jp	
各種手当	扶養手当/住居手当/通勤手当/時間外勤務手当/休日勤務手当/外勤手当/資格手当 等
支援関連	退職金制度/資格取得支援制度/再雇用制度
休日・休暇	年次有給休暇/半日有給休暇/時間有給休暇/特別休暇(夏季休暇・保健指導等休暇・生理休暇・妊娠障害休暇・結婚休暇・配偶者出産休暇・出生サポート休暇・育児時間休暇・育児参加休暇・祭日休暇・忌引休暇等)/出産休暇/子の看護等休暇/養育両立支援休暇/育児休業/出生時育児休業(産後パパ育休)/介護休暇/介護休業 等



卸売業、小売業(その他の小売業：電気機械器具小売業・電気工事業)



# KSY 株式会社樹昇



2025  
健康経営優良法人  
KENKO Investment for Health  
中小企業法人部門

仕事と生活の  
両立応援宣言



SCIENCE  
BASED  
TARGETS



## 持続可能な社会のために 地域・社会に「気づき」を与える

わたしたちはエネルギーソリューションの提案から電気工事、飲食事業までを展開する企業です。

脱炭素社会に向け、太陽の恵みが豊富な宮崎県を中心に再エネの普及を目指しています。

太陽光だけでなく、木花キャンパスにEV充電器を設置する等、  
多様な脱炭素化ソリューションを提供しています。

なぜ脱炭素が急がれるのか？

そのために私たちができることを考え、新たなことにチャレンジし続けます。

私たちのチャレンジにより、他企業にも気づきを与え、  
地域・県一体となって持続可能社会に向けた取組みをしています。



管理部 Y・Tさん  
工学部環境応用化学科  
/2016年卒

他県で就職するも、結婚を機に当社へ転職しました。  
社員を第一に考えてくれる会社で、急なお休みにも快く対応してくれ働きやすいです◎  
業務の枠を飛び越えた挑戦ができるため、会社と共に自分自身の成長を実感しています。  
エシカル消費支援活動支援制度といった独自の福利厚生制度もあり、地球環境について  
考える機会が増えました。  
入社後に自分に合った仕事を見つけられる環境です。一緒に頑張っていきましょう！

### 会社概要・基本情報

求人職種	営業職/電気工事士/総務事務	待遇	各種保険完備/昇給(年1回)/賞与(年2回)/定期健康診断/その他
月給	学部卒 244,250円(基本給:194,250円+固定残業39時間分+諸手当) 修士修了 250,250円(基本給:200,250円+固定残業39時間分+諸手当)	資本金 3千万円 従業員数 30名	
休日日数	年間休日125日程度 ※完全週休二日制 土日祝休み	所在地	宮崎県宮崎市高岡町下倉永283番地5
勤務時間	9:00~18:00(休憩60分)	宮崎大学卒業生数 1名	平均有給休暇取得日数 7.2日
月平均所定外労働時間	10.5時間	転勤の有無	無
勤務地	本社/鹿児島市(関連会社)	県外での就労機会	無

▼HPはこちら



【お問合せ先】TEL. 0985-73-9035 採用担当宛 [recruit@kisyuu-solar.com.co.jp](mailto:recruit@kisyuu-solar.com.co.jp)

各種手当	残業手当/通勤手当
支援関連	社内研修制度/退職金制度/傷害保険保証制度/月間MVP表彰/資格取得支援/電気自動車購入支援制度/ エシカル消費活動支援制度/太陽光等自社取扱製品社割制度/グループ飲食店社割制度
休日・休暇	年次有給休暇/半日有給/特別休暇/連続5日以上休暇/産前産後休暇/育児休暇/介護休業/夏季休暇/冬季休暇/5月連休

卸売業、小売業(各種商品卸売業)



仕事と生活の  
両立応援宣言

# 日之出酸素株式会社

## Sunrise to light the future ~ 未来を共に切り拓こう。

### ★充実したワークライフバランス

年間休日122日、土日祝休み。残業も少なめ  
なので、自分の時間を大切にできます

### ★安心の有休制度

入社時から有休を10日付与！急な予定や  
体調不良でも安心して休むことができます

### ★手厚いOJT研修

先輩社員がマンツーマンでサポート！  
業務に慣れるまで丁寧に指導します



H・K /2021年  
(環境応用化学科卒業)

### ・先輩からのメッセージ

#### 学び、やりがいのある仕事

高圧ガスだけでなく、機械や工具をはじめとした様々な商品を取り扱っています。  
私たちはただ配達するだけではなく、お客様の「困った！」を解決できるように日々活動して  
います。私は業界未経験で入社したので最初は不安もありましたが、研修制度がしっかりし  
ていて、分からないことは先輩方が丁寧にフォローしてくれるので安心して働いています。  
仕事は楽しくやりがいがあり、プライベートの時間も大切にできるので趣味も思いっきり楽  
しめています。当社は90年以上の歴史があり、これからも宮崎の産業や医療を支え、地域  
に貢献していきます。

### 会社概要・基本情報

求人職種	営業職	待遇	各種保険完備/昇給(年1回)/賞与(年2回)/定期健康診断/労働組合/その他
月給	学部卒 222,000円(基本給:212,000円+諸手当)	資本金 3.2千万円 従業員数 56名	
休日日数	年間休日122日:週休2日制(土日) 祝祭日 ※1年間で1~2回展示会で休日出勤が発生(振替休日あり)	所在地	宮崎県延岡市桜園町86番地1
勤務時間	8:00~17:00(休憩60分) ※時間外あり	宮崎大学卒業生数 1名	平均有給休暇取得日数 9.8日
月平均所定外労働時間	4.7時間	転勤の有無	有
勤務地	宮崎市、延岡市、日向市、都城市	県外での就労機会	無

【お問合せ先】TEL.0982-33-3121 採用担当者:井手、市倉 [info@hinodesanso.jp](mailto:info@hinodesanso.jp)

各種手当	住宅手当/通勤手当/資格手当/家族手当/(子供手当)/単身赴任手当/残業手当
支援関連	資格取得応援制度/退職金制度/勤続表彰/再雇用制度
休日・休暇	年次有給休暇/半日有休/慶弔休暇/育児休業制度/介護休業制度/生理休暇



卸売業、小売業（機械器具卸売業）



# 南九州向洋電機株式会社



## 宮崎と鹿児島に貢献しよう！

### こんな会社です

- ・南九州のプラントや工場・石油・電気・ガス・水道を支えています。
- ・計装技術で圧力や温度を計測し、データを活用し制御します。
- ・集中制御により工場などの働き方改革をお手伝いしています。



### 余暇を十分活用できます！

- ・完全週休二日制
- ・年間休日127日+有給休暇
- ・年末年始6連休以上
- ・お盆5連休以上
- ・GWは、約半数が9連休
- ・全社平均残業4.5時間/月

### 《先輩からのメッセージ》



#### GWなどの長期休暇でモチベーションアップ！

T・Tさん

（物質環境化学科 / 2014年卒業）

弊社はモノを仕入れて販売するだけでなく、付加価値をオンして設置・保守するエンジニアリング商社です。その中で、私は現在、お客様の大規模プラントを集中制御するプログラミングを担当しております。

雰囲気などは、残業も少なく早帰りデイなどメリハリが利いており充実感を感じています。また、賞与と連休の多さに自身だけでなく親も驚いております。



会社概要・基本情報

求人職種	技術職・営業職	待遇	各種保険完備／昇給（年1回）／賞与（年2～3回） 定期健康診断／その他	
月給	学部卒	210,000円（基本給210,000円+諸手当）※固定残業なし、残業代別途支給	資本金	2千万円
	修士修了	220,000円（基本給220,000円+諸手当）※固定残業なし、残業代別途支給	従業員数	85名
休日日数	2025年の年間休日127日 ※日土・祝日・年末年始・GW・お盆		所在地	宮崎県宮崎市東大淀2丁目3番44号
勤務時間	8：30～17：30（休憩60分）※時間外あり		宮崎大学卒業生数	1名
月平均所定外労働時間	4.5時間	転勤の有無	有/宮崎県・鹿児島県	県外での就労機会
勤務地	宮崎県・鹿児島県			

▼HPはこちら

【お問合せ先】 TEL.0985-54-6181 採用担当者：関屋 info@mkoyo.co.jp

各種手当	住宅手当／残業手当／家族手当／時間外移動手当／フリードリンク補助／保養所利用補助／出張手当／出張時朝食夕食補助
支援関連	社内研修制度／退職金制度／勤続表彰／資格取得支援／再雇用制度／通信教育補助制度
休日・休暇	年次有給休暇／半日有給休暇／特別休暇／産前産後休暇／育児休暇／介護休暇／お盆休暇／年末年始休暇／GW連休 配偶者の出産休暇／生理休暇

卸売業・小売業／情報通信業  
（各種商品小売業（電子計算機類）／情報サービス業）

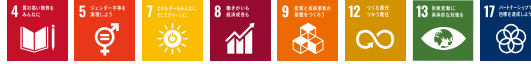

# DELL Technologies デル・テクノロジーズ株式会社



デル・テクノロジーズは、世界180か国でビジネスを展開するグローバル企業で、パソコンから、サーバ、ストレージ、ネットワークといったIT環境のインフラに至るまで、様々な社会を変革させるITソリューションを提供しています。「**人類の進化をけん引するテクノロジーの創出**」という壮大なビジョンに向かって、業界をリードする幅広いITインフラ製品と世界中のパートナー企業との連携を活かし、社会を変革させるソリューションを提供しています。

### 《働く環境》

全国にオフィスを展開しており、その中でも東京本社と宮崎支社が大きな拠点です。宮崎カスタマーセンターには、現在約420名の正社員が在籍しており、主にパソコンやサーバ製品のサポート業務、販売業務をグローバル部署とも連携をしながら行っております。弊社では、人への投資にも力を入れており、社内トレーニングや上司と部下の定期的なキャリア面談、社員同士のメンター制度など、社員にきめ細かなサポートを行っています。ワーク・ライフ・バランスの維持にも設立当初より積極的で、社員が長期的かつ精力的に働ける環境作りに取り組んでいます。IT、PCの知識は入社時には求めていません。それらの知識は入社後にしっかりとトレーニングで身につけることができます。



### 《先輩からのメッセージ》



#### やりがいのある仕事と、安心できる職場環境。自分らしくキャリアを築けます

お客様が直面している問題に対し、迅速・適切なソリューションを提供し、解決に導くテクニカルサポート職の仕事は、ときに難しくもありますが、大きなやりがいを感じられる仕事です。学生時代はパソコンに疎かった私ですが、頼れる先輩方が常にそばで支えてくれたおかげで、安心して知識を身につけ、成長できました。また、有給休暇に加えて、様々な休暇制度も充実しているためオンとオフのメリハリをつけながら、自分のペースで着実に成長していける環境です。時代の最先端をいく、グローバルIT企業と一緒に働いてみませんか？

工学部 機械設計システム工学科 2022年3月卒

会社概要・基本情報

求人職種	テクニカルサポート職（保守エンジニア）		待遇	各種保険完備／昇給（年1回）／スポーツ補助金／定期健康診断／その他	
月給	学部卒／修士修了	287,500円（基本給：230,000円＋固定残業30時間分57,500円含む＋諸手当）	資本金	3億500円	
	従業員数		2,700名		
休日日数	年間休日128日程度		所在地	宮崎県宮崎市橋通東4丁目8－1	
勤務時間	09：00～17：30（休憩60分）		宮崎大学卒業生数	20名	平均有給休暇取得日数12日
月平均所定外労働時間	13.2時間	転勤の有無	無 ※ただし社内公募制による転勤可		県外での就労機会有
勤務地	宮崎市内／東京				

▼HPはこちら

▼採用はこちら

【お問合せ先】採用担当者：重山／木田 JP\_Dell\_NewGrads2@Dell.com 採用事務局：03-6883-9962

各種手当	通勤手当／時間外手当／シフト勤務手当／待機手当／年末年始勤務手当／インセンティブ
支援関連	社内研修制度／退職金制度／勤続表彰／資格取得支援制度／再雇用制度／育児介護補助金制度／スポーツ補助金制度
休日・休暇	年次有給休暇／半日有給／時間有給休暇／特別休暇／シックリーブ／長期私傷病休暇／慶弔休暇／夏季休暇／年末年始休暇 産前産後休暇／育児休暇／子の看護休暇／介護休暇／介護休業／配偶者の出産休暇／出産特別休暇／生理休暇等





# 株式会社アプロード

その一戦に未来がある。  
一緒にアマチュアスポーツを応援しよう！



あなたのスポーツがここにある！  
アマチュアスポーツ総合支援サービスサイト スポーツエントリーを運営しています。

- ・会員数200万人、年間掲載イベント数2000件超
- ・サイクルイベント掲載数国内1位
- ・業界で初めて抽選や団体での申込みを導入

## 先輩からのメッセージ



入社して約20年、私はカスタマーサポート（CS）業務とシステム開発の業務を経験し、現在はCSの統括をしております。市場規模の大きさを考えると、スポーツエントリーの事業は可能性∞です。地域活性化と健康増進に貢献すべく、私たちと一緒に組織を大きくしていきませんか？  
- M・Nさん（材料物理工学科/2004年卒）

## 会社概要・基本情報

求人職種	システム開発職/カスタマーサポート職	待遇	社会保険完備/昇給（年1回）/賞与（年2回）/定期健康診断/交通費支給/有給休暇/大会参加費補助制度/ショップ商品社員割引制度
月給	学部卒 190,000円（基本給190,000円+諸手当） 修士修了 190,000円（基本給190,000円+諸手当）	資本金 3千万円 従業員数 26名	
休日日数	年間休日125日程度 ※土、日、祝日、年末年始	所在地	宮崎県宮崎市中央東3-4-46 大淀センタービル5F
勤務時間	9:00~17:30（休憩60分）※時間外あり	宮崎大学卒業生数	1名 平均有給休暇取得日数 5日
月平均所定外労働時間	10時間	転勤の有無	無
勤務地	宮崎支社	県外での就労機会	無

【お問合せ先】TEL.0985-71-2576 採用担当者：浅野・三浦 recruit@sportsentry.ne.jp

各種手当	残業手当/家族手当
支援関連	勤続表彰/資格取得支援
休日・休暇	年次有給休暇/半日有給/時間有給休暇/産前産後休暇/育児休暇/介護休業/夏季休暇/冬季休暇（年末年始）

▼HPはこちら



# AIMNEXT エイムネクスト株式会社

エンジニアにも  
コンサルタントにもなれる  
古民家がオフィスのIT企業

理系出身の先輩社員も  
多く在籍！  
工学部、理工学部、制御工学  
農学部など

エイムネクストの仕事って？  
大手メーカーの  
最先端の事業開発や  
製品開発（特にソフトウェア）  
システム開発に関われる仕事！

## 先輩からのメッセージ

日本でも有数の大手企業のWEBサイト  
管理を任されています。研修だけでは  
なく、社内で自発的に行われる勉強会  
にも積極的に参加しています。会社と  
しても枠組みにとらわれず常に新しい  
ことにチャレンジする社風です。



Y.Nさん  
環境ロボティクス学科  
2016年卒業

ビジネス×ITのコンサル会社



## 社内教育も充実！

新人研修は3か月。  
研修専任の技術者がしっかりサポート！  
社内研修、書籍購入制度、  
勉強会もあり、成長できる  
環境があります。



高鍋事業所で何をしているの？

## 社会課題の解決にも挑戦！

高鍋事業所ではIT/IoTの技術を活用したスマート  
タウン構築を通じて、社会課題の解決にも取り組ん  
でいます。学校向けや製造業向けには熱中症対策シ  
ステム、自治体向けには無人観光施設向け来場者カ  
ウントシステム、ワイナリー向けに農業IoTシステ  
ムなどを実装、推進しています。

## 地域と連携した取り組みも！

地域のインバウンド振興のために、  
富裕層向け古民家宿泊施設事業や、  
地域観光情報発信webサイト構築も、  
自社として取り組みだしています。



## 会社概要・基本情報

求人職種	エンジニア・コンサルタント	待遇	各種保険完備/昇給（年1回）/賞与（業績による）定期健康診断/その他
月給	学部卒 宮崎：250,000円（基本給：185,537円+諸手当+固定残業45時間含む）※東京採用もあり 修士修了 宮崎：250,000円（基本給：185,537円+諸手当+固定残業45時間含む）※東京採用もあり	資本金 2600万円 従業員数 110名	
休日日数	年間休日120日以上 ※完全週休2日制	所在地	東京都港区芝1-10-13 芝日景有楽ビル7階
勤務時間	09:00~18:00（休憩60分）※時間外あり	宮崎大学卒業生数	1名 平均有給休暇取得日数 12.8日
月平均所定外労働時間	20時間	転勤の有無	無
勤務地	高鍋事業所：宮崎県高鍋町大字南高鍋/出張あり	県外での就労機会	有

【お問合せ先】TEL.03-3453-3900（東京本社）採用担当者：山形、クエルボ career-jp@aimnext.com

各種手当	出張手当/通勤手当
支援関連	社内研修制度/退職金制度/資格取得支援/確定拠出年金制度/書籍購入支援制度/クラブ活動（会社補助あり）等
休日・休暇	完全週休2日制（土曜、日曜）/祝祭日/GW/年次有給休暇（初年度10日、最高20日）/特別休暇/夏季休暇（3日）/年末年始休暇/産前産後休業/育児休業/介護休業

▼HPはこちら



▼インターン  
情報はこちら



情報通信業 (情報サービス業)



**SCSK** SCSKニアショアシステムズ株式会社



宮崎で自分らしく働いて、成長できる



**世界を変える  
IT会社になれ。**

私たちの会社は「SCSKグループ」各社で受注したITサービスにおける、ソフトウェア開発、保守業務を地元宮崎で担っています。

「ワーク・ライフ・ハピネスの推進」と「働きやすい会社」「やりがいのある会社」の実現を通じて大好きな地元で家族や友人との時間を大切にしながら働くことができます。

## 《先輩からのメッセージ》

## 会社紹介

宮崎で都市圏レベルの仕事と成長を。

T. Sさん  
工学研究科修士課程 2021年3月修了  
(機械・情報系コース)



地元宮崎にしながら、都市圏の仕事に関われること、教育制度・福利厚生が充実していたことが、興味を持ったきっかけでした。

現在、基幹業務を担うERPパッケージ（主に会計領域）の保守・開発に携わっています。日々の業務・研修を通じて、会計知識やITスキル、社会人スキルを身につけ、成長することができています。会社としてAIやクラウドなどの最新技術のスキル習得にも力を入れていることも魅力の一つです。

また福利厚生として、スポーツやBBQといったイベントなどで社員のつながりを大切にしている温かい社風です。

皆様と一緒に働ける日を楽しみにしています。



福利厚生



教育制度



地域共創



社内風景

▼HPはこちら



▼応募はこちら



### 会社概要・基本情報

求人職種	システムエンジニア/プログラマー	待遇	各種保険完備/昇給(年1回)/賞与(年2回)/定期健康診断
月給	学部卒 245,380円 (基本給: 205,000円+諸手当+固定残業200時間含む) 修士修了 257,020円 (基本給: 215,000円+諸手当+固定残業200時間含む)	資本金 10千万円 従業員数 676名	
休日日数	年間休日125日程度 ※日、土、祝日は稼働カレンダーによる	所在地 宮崎県宮崎市広島一丁目5番13号 HAROW高千穂通オフィス	
勤務時間	09:00~17:30 (休憩60分) ※時間外あり	宮崎大学卒業生数 22名	平均有給休暇取得日数 19.7日
月平均所定外労働時間	17.3時間	転勤の有無 無	県外での就労機会 有(出張等)
勤務地	宮崎市		

【お問合せ先】TEL.03-6772-9090 採用担当者：上山 貴亮・堀部 笑歌 [saiyo@scsk-nearshore.co.jp](mailto:saiyo@scsk-nearshore.co.jp)

各種手当	リモートワーク推進手当/学び手当/通勤手当/時間外勤務手当
支援関連	社内研修制度/退職金制度/資格取得支援/再雇用制度/フレックスタイム制度/副業制度/社員会/慶弔見舞金
休日・休暇	完全週休2日制(土・日)/祝祭日および年末年始/有給休暇/慶弔、子の看護、介護/両立支援休暇(育児・家族看護)/教育/ボランティア/マタニティ/バックアップ休暇(有給休暇消化時)

情報通信業 (情報サービス業)



**MJC** 株式会社MJC



**ICTで命をまもる 未来を創る  
九州最大級独立系IT企業**



## 【企業の特徴・特長】

## 【先輩からのメッセージ】

- 創業54年の信頼と実績/安定経営基盤/業績拡大中  
お客様は全国の官公庁、政令指定都市や大手優良企業です。
- 「技術で社会に貢献する」という理念のもと、さまざまなシステムを提供/上流から下流まで各種プロジェクト展開中
- 消防・医療・福祉等、『ICTで命をまもる』を理念に自社開発ソリューションを全国展開中！
- 丁寧で充実した新人研修/専任講師より集合基礎研修(3か月間)受講後、部門毎トレーナー&トレーナーリーダーより1対1対1のOJT教育(9か月間)を受講し、一流の技術者を目指していきます。適材適所でキャリアアップも推進します。(学部学科:不問)
- 厚生労働省「若者応援企業」認定/入社3年社員92%在籍/育児休業取得男女100%

ワンストップで下流工程から上流工程まで  
幅広く携わることにやりがいを感じる

R・Yさん  
(情報システム工学科/2021年卒業)



MJCは医療の自社ソリューションをもっていることが印象的でした。"人の役に立つことができる仕事=仕事が終わらない"と思い入社を希望しました。現在、流通システムの要件定義を担当していますが、上流工程は知識とコミュニケーションが非常に重要で、今ないものに対して「こういうものが必要なのかもしれない」と考えることが楽しいです。社内の雰囲気は、何でも相談しやすい環境ですし、たわいもないこともよく話します。上司・先輩・後輩と非常に話しやすく、同期のメンバーともよく連絡を取り合っています。

### 会社概要・基本情報

求人職種	システムエンジニア/システム営業	待遇	各種保険完備/昇給(年1回)/賞与(年2回)/定期健康診断/その他
月給	学部卒 〔宮崎〕23万円 (基本給21万円+住宅手当2万円) 〔福岡・大阪〕24万円 (基本給21万円+住宅手当3万円) 〔東京〕26万円 (基本給21万円+住宅手当5万円)	資本金 10千万円 従業員数 340名	
休日日数	年間休日123日程度 ※日、土、祝日は稼働カレンダーによる	所在地 宮崎県宮崎市霧島2-84-1	
勤務時間	9:00~18:00 (休憩60分) ※ 時間外あり	宮崎大学卒業生数 64名	平均有給休暇取得日数 12日
月平均所定外労働時間	12時間	転勤の有無 有(個人の意思を優先)	県外での就労機会 有
勤務地	宮崎/福岡/大阪/東京		

【お問合せ先】TEL.0985-25-8228 採用担当者：岩本・檜木・早瀬 [recruit-mjc@mjcnet.co.jp](mailto:recruit-mjc@mjcnet.co.jp)

各種手当	住宅手当(上記固定)/役職手当/家族手当/残業手当/通勤手当 他
支援関連	社内外教育支援/退職金制度/永年勤続表彰/グッドジョブ表彰/資格取得支援報奨/健康相談/駐車場完備(通勤2km以上)
休日・休暇	年次有給休暇/慶弔休暇/産前産後休暇/育児休業/介護休業/夏季休暇/年末年始休暇



# OMC 株式会社オー・エム・シー

Office Management Calculation.



## つなぐ"信頼、次の未来へ

私たちは宮崎で生まれ育ったIT企業です  
長年にわたり自治体や企業のシステム構築や保守・運用を担い、  
確かな技術とこれまでに培ってきたノウハウで地域の皆様へ  
最適なサービスとソリューションを提供しています

### 「あなたの一步を、私たちと」

一緒に未来をつくる仲間をまっています  
あなたの新しい挑戦を、ここからはじめませんか

#### 安心サポート体制

先輩社員による  
丁寧指導！  
あなたの成長を  
一緒に見守ります

#### 安定した事業基盤

創業40年以上の  
安定企業です  
安心して働けます

#### 挑戦できる環境

若手でも  
やりがいと成長を  
感じられる  
職種です

#### 知識ゼロから、システム設計を任される存在に

私は農学部出身で、入社当初はシステムに関する知識が全くありませんでした。最初は不安もありましたが、研修や日々の業務を通して少しずつ理解が深まり、チームの一員として貢献できていると感じています。今ではシステム設計を任せられ、同僚に頼りにされる存在へと成長することができました。必要な知識や技術は入社後に学べる環境が整っているため、文系・理系を問わず挑戦できます。大切なのは「やってみたい」という気持ち。私自身もそうやって一歩を踏み出し、今の自分に繋がりました。

システムエンジニア S.N (農学部 応用生物科学科/2015年卒)



会社概要・基本情報				
求人職種	ITエンジニア (システムエンジニア・プログラマー)		待遇	各種保険完備／昇給(年1回)／賞与(年3回実績)／定期健康診断／産業医設置／永年勤続表彰／育児介護休業／退職金制度／有給休暇(入社初日5日・6か月経過後5日付与)／その他
月給	学部卒	200,000円(基本給:200,000円+諸手当)	資本金	2千万円
	修士修了	220,000円(基本給:220,000円+諸手当)	従業員数	52名
休日日数	完全週休二日制(土日祝)・年末年始(12/29~1/3) 年間休日125日(パステイ休暇)		所在地	宮崎県宮崎市東大淀1丁目3番45号
勤務時間	8:30~17:30(休憩60分)※時間外あり		宮崎大学卒業生数	4名
月平均所定外労働時間	20時間	転勤の有無	なし	平均有給休暇取得日数 11日
勤務地	宮崎県内		県外での就労機会	なし



▼HPはこちら

【お問合せ先】TEL.0985-51-6000 採用担当者：嵐・川口・高橋 omc-recruit@e-omc.jp

各種手当	通勤手当／住宅手当／時間外手当／資格手当／扶養手当／役職手当
支援関連	退職金制度／永年勤続表彰／奨学金返還支援／再雇用制度
休日・休暇	年次有給休暇／半日有給／時間有給休暇／産前産後休暇／育児・介護休業／配偶者の出産休暇／慶弔休暇／パステイ休暇



# 株式会社ケーブルメディアワイワイ



宮崎県北を中心とした県内2市6町エリアでの放送・電気通信事業

主なサービス:ケーブルテレビ、インターネット、電話(固定・モバイル)、電気小売等  
事業エリア:延岡市/日向市/門川町/美郷町/高千穂町/日之影町/都農町/川南町

特徴: 毎日の暮らしに欠かせないインフラ提供

多様なイベントで地域を盛り上げ元気に

最新テクノロジーでワクワクをお届け！

見学・オンライン説明 随時受付  
お気軽にお問い合わせください！



## Message from 宮崎大学OB・OG

6名が活躍中！

### 2002年卒業

Tさん/総務局 リスクマネジメント課 課長  
(工学部 電気電子工学科)



### 2022年卒業

Iさん/ブランド推進局 メディア事業部  
(工学部 環境ロボティクス学科)

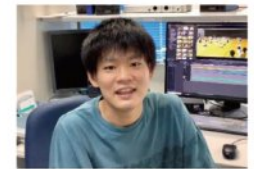

入社20年は技術局でケーブルテレビ伝送路の構築を、  
2023年より、総務局で情報システム等の業務を行っています。

その業務の1つにサーバーセキュリティがあります。今はどの企業も  
サイバー攻撃の脅威にさらされているといっても過言ではありません。  
その脅威から守るため、社内のセキュリティ保護のシステム導入・管理、  
社内のセキュリティ教育等を行っています。

決して目立つ業務ではありませんが、会社を根本から支える業務として  
やりがいを感じています。  
皆さんと一緒に仕事ができる日を楽しみにしています！

ブランド推進局メディア事業部コンテンツ制作課で、  
エリア内のニュースやエンタメを発信しています。

入社1年目から原稿を書いたり、インタビューをしたり、  
カメラを回したり、編集をしたり、  
とても幅広い業務に携わらせてもらうことができます！  
現在では、コーナー番組に出演したり  
動画クリエイターとのコラボレーション企画も行っています。

成果が目に見えるということも面白いポイントです。

宮大仲間が増えると嬉しいので是非検討してみてください！

### 2015年卒業

Nさん/技術局 主任  
(工学部 電気電子工学科)  
(工学部 電気電子工学専攻)



### 2017年修了

技術局でケーブルテレビ伝送路網のエリア拡張や保守管理業務を担当しています。

設計に基づいてサービスエリアを拡張して、  
お客様へ新たにサービスを提供することや、  
ケーブルテレビ伝送路網の保守管理を行い、  
お客様が快適にサービスをご利用できるように努めています。

ケーブルテレビという初めて触れる職種の学生の方も多いと思いますが、  
同じ工学部の先輩が興味を持ち、  
共に仕事に携わりたいと考えていただければ大変うれしく思います！！

会社概要・基本情報				
求人職種	総合職		待遇	各種保険完備／昇給(年1回)／賞与(年2回)／定期健康診断／社員旅行等
月給	学部卒	236,400円(基本給:224,400円+住宅手当12,000円+諸手当)	資本金	4億1400万円
	修士修了	242,342円(基本給:230,342円+住宅手当12,000円+諸手当)	従業員数	74名
休日日数	年間休日113日 ※日、土、祝日は稼働カレンダーによる		所在地	宮崎県延岡市愛宕町2丁目1-12
勤務時間	9:00~18:00(休憩60分)※時間外あり		宮崎大学卒業生数	6名
月平均所定外労働時間	8時間	転勤の有無	無	平均有給休暇取得日数 15.9日
勤務地	延岡市/日向市		県外での就労機会	無

【お問合せ先】TEL.0982-22-1500 採用担当者:総務局 岩田 waigene@ma.wainet.ne.jp

各種手当	住宅手当／残業手当／資格手当／家族手当
支援関連	社内研修制度／退職金制度／勤続表彰／奨学金返還支援／資格取得支援／再雇用制度／育児・介護短時間勤務制度
休日・休暇	年次有給休暇／半日有給／時間有給休暇／特別休暇／産前産後休暇／育児休業／介護休業／子の看護等休暇／生理休暇



▼HPはこちら





SouthernCrossSystems

# 株式会社サザンクロスシステムズ

社員の育成に投資し、成長し続ける



**自分の成長がモチベーションに**

A・Sさん  
工学部 環境応用化学科  
2021年卒業

私はこれまでプログラミングを学んだことがなく、入社前は同期達についていけないのかとても不安でした。ですが、入社後の研修で一からプログラミングの基礎を教えて頂き、基礎的な知識や技術を学ぶことができました。わからないことも周りの先輩方が助けてくださるので楽しく仕事ができています。また資格支援などの社内制度がしっかりしていることなどが次のモチベーションアップにつながり、充実した日々を過ごしています。

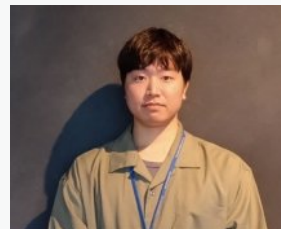

**学んだことを活かして**

R・Yさん  
工学部 情報システム工学科  
2023年卒業

現在は銀行のシステム開発を担当しています。私は工学部出身で情報システム系の知識を学んでおり、その経験を活かして仕事ができています。先輩方や同期に気軽に相談ができる環境で、充実した日々を送っています。当社は、未経験者でも充実した研修を通してプログラミングを学ぶことができるので、経験者でも未経験者でも、ぜひITエンジニアを目指してください。

## 会社概要・基本情報

求人職種	システムエンジニア・プログラマー	待遇	厚生年金 / 各種保険 / 賞与 (年2回) / 昇給 (年1回) / 健康診断
月給	学部卒 22万円 (基本給: 22万円 + 地域手当* + 諸手当) 修士修了 23万円 (基本給: 23万円 + 地域手当* + 諸手当)	東京: 6万円 福岡: 3.3万円 宮崎: 1万円	資本金 3,750万円 従業員数 134名
休日日数	年間休日 125 日程度 ※完全週休二日制	所在地	東京都荒川区西日暮里 2 丁目 26 番 2 号 日暮里UCビル 4 階
勤務時間	9:00 ~ 17:45 (休憩 45 分)	宮崎大学卒業生数	19名
月平均所定外労働時間	8.0 時間	平均有給休暇取得日数	14.0 日 / 年
勤務地	東京都 / 福岡県 / 宮崎県	転勤の有無	有 ※希望に沿って相談
お問合せ先	TEL : 0985-72-3770 採用担当者: 高瀬・末藤 recruit@scsys.co.jp	県外就労機会	有 ※勤務地参照
各種手当	資格取得奨励金 / 家族手当 / 地域手当 / 役職手当 / 社員旅行 (任意)		
支援関係	内定者事前研修 / 新入社員研修 / マネジメント研修 / 特別表彰 / 退職金制度 / 再雇用制度 / シフト勤務制		
休日・休暇	完全週休二日制 / 年末年始 / 慶弔休暇 / 記念日休暇 / 夏季休暇 / 産前産後休暇 / 育児休業 / 産後パパ育休 / 介護休業		



HP



# 株式会社 システム開発



**新しい技術に挑戦し、宮崎に貢献します！**

当社はUMKテレビ宮崎グループ企業として、宮崎の地域に密着した事業を展開しています



## 先輩からのメッセージ

私は官公庁の基幹システムの導入・保守業務(税・住基関係)を行っています。税金を計算するシステムの保守であったり、新しいシステム・サーバの導入であったりと、毎日大変ですが、できることが増えることで、日々成長を感じています。また、当社では、社員全員で働きやすい環境作り(オフィスリノベーション)を行いました。カフェスペースなどのくつろげる空間もありますので、興味がある方は、ぜひ一度見学に来てみてください！！

工学部 電気電子工学科 2014年卒業 工学研究科 電気電子工学専攻 2016年修了



## 会社概要・基本情報

求人職種	システムエンジニア職・インフラエンジニア職 (総合職) / 営業職 (総合職)	待遇	各種保険完備 / 昇給 (年1回) / 賞与 (年3回) / 定期健康診断 / その他
月給	学部卒 230,000円 (基本給: 200,000円 + 諸手当: 30,000円) 修士修了 240,000円 (基本給: 210,000円 + 諸手当: 30,000円)	資本金 9,800万円 従業員数 83名	
休日日数	年間休日124日程度 ※土日祝 完全週休2日制	所在地	宮崎県宮崎市大橋3丁目101番地1
勤務時間	9:00~18:00 (休憩60分) ※時間外あり	宮崎大学卒業生数	14名
月平均所定外労働時間	7.5時間	平均有給休暇取得日数	14日
勤務地	宮崎市 ※営業職のみ 県外での就労機会 有 ※鹿児島市・大分市 (営業職のみ)	転勤の有無	有 ※営業職のみ

【お問合せ先】TEL.0985-22-1800 採用担当者: 河野・小野川・大林 Mail: soumubu@sdev.co.jp

各種手当	職務手当 / 通勤手当 / 時間外勤務手当 / 子供手当 / 転勤手当 / 単身赴任手当
支援関連	社内研修制度 / 退職金制度 / 奨学金返還支援 / 資格取得お祝い金 / ビジネスカジュアル / 勤続表彰 / ノー残業デー
休日・休暇	年次有給休暇 / 半日有給 / 特別休暇 / 産前産後休暇 / 育児休暇 / 介護休業 / 夏季休暇 / 年末年始休暇 / 配偶者の出産休暇 / 生理休暇 / 看護休暇

▼HP



▼マイビズ 2027





情報通信業 (情報サービス業)



# 株式会社スカイコム



明日の  
当たり前を、  
創ろう

これからの世界に欠かせないペーパーレス化を「PDF」を使って実現する会社です  
無限のアイデアとPDF技術を自在に駆使して、世の中の常識を変えていく——。  
挑戦心溢れる仲間をお待ちしています。



「PDFってこんなことも出来るんだ!」と、  
すっかりPDFの魅力にとりつかれています。  
PDFは眺めているだけじゃ勿体ない。作成・  
編集する技術を一緒に  
開発しましょう!  
— SDKチーム T.T.さん  
2018年 宮崎大学 工学部  
情報システム工学科 卒業

当社は開発のすべてを  
宮崎で行っているため、  
地元にながら、  
とことん高い専門性を  
追求できます!  
これからのペーパーレス  
社会を創る現場を是非  
一度見に来てください。  
— Viewerチーム K.M.さん  
2021年 宮崎大学 工学部  
機械・情報系コース 修了



## 会社概要・基本情報

求人職種	ソフトウェア開発エンジニア職	待遇	各種保険完備/昇給(年1回)/賞与(年2回)/持株会/企業年金基金/従業員共済組合(医療費全額補助など)/リモートワーク制度
月給	学部卒 250,000 円 (基本給: 250,000 円 + 諸手当) 修士修了 260,000 円 (基本給: 260,000 円 + 諸手当)	資本金 1億円 従業員数 92名	
休日日数	年間休日124日程度 ※土日祝日休み	所在地	宮崎県宮崎市老松2-2-22(アミューズプラザ宮崎9階)
勤務時間	09:00~17:30 (休憩60分) ※時間外あり	宮崎大学卒業生数	9名
月平均所定外労働時間	26.4時間	転勤の有無	原則 無 (本人の要望に応じ決定)
勤務地		県外での就労機会	有 (配属及び出張等含む)
		R&Dセンター宮崎/東京本社	

【お問合せ先】TEL.03-6691-7211 採用担当者: 松浦 [recruit@skycom.jp](mailto:recruit@skycom.jp)

各種手当	残業手当/資格手当/交通費全額支給(マイカー通勤可)
支援関連	社内研修制度/退職金制度/資格取得支援/嘱託者雇用制度
休日・休暇	年次有給休暇/半日有給休暇/時間有給休暇/連続5日以上休暇/結婚休暇/育児休暇 産前産後休暇/配偶者出産休暇/介護休業/生理休暇/夏季休暇/年末年始休暇

## マイナビ2027



▼採用情報サイト

情報通信業 (インターネット附随サービス業)



# スパークジャパン株式会社



自然豊かな宮崎のIT企業が日本中の企業を元気にする!



弊社は、コンサルティングや業務システムの開発、ネットワークの保守、データセンターの運用、Webサイト制作など、様々な企業のニーズをワンストップで解決できる会社です。  
近年は、人材不足やコミュニケーションに関する課題を抱えている企業が増えており、AI (人工知能) やRPA (ロボット・プロセス・オートメーション) ・IoT (モノのインターネット) などの新しい技術にもいち早く対応し、業務の効率化や生産性の向上など、お客様のビジネスをITで支えています。

宮崎県奨学金返還支援認定企業です!



経営理念 Create Happiness!

新しい価値を常に創造し、  
社員・お客様・関わる人たちが幸せになれるように  
全ての人のためのベストパートナーになります。

## 先輩からのメッセージ

未経験でも挑戦できる! T・Kさん (農学部植物生産環境科学科/2021年卒業)

私は農業現場で役に立つITサービスを作りたいと考え、専門外から入社しました。  
現在は、ネットワークやサーバーなどを扱う部署で、先輩方の業務のサポートを通して、IT技術を学んでいます。馴染みのない専門用語に戸惑う事も多いですが、先輩方が丁寧に説明して下さいるので、安心して業務に取り組むことができます。



誰だって最初は未経験です。幅広い業種の課題を解決できるIT業界で、皆さんも挑戦してみませんか?

## 会社概要・基本情報

求人職種	各種エンジニア職/営業職	待遇	各種保険完備/昇給(年1回)/賞与(年2回)/定期健康診断/その他
月給	学部卒 210,100 円 (基本給: 210,100 円 + 諸手当) [27卒実績] 修士修了 同上	資本金 3,250万円 従業員数 87名	
休日日数	年間休日120日程度/完全週休二日制	所在地	宮崎県宮崎市柳丸町85番地
勤務時間	9:00~18:00 (休憩60分) ※時間外あり	宮崎大学卒業生数	11名
月平均所定外労働時間	約8時間	転勤の有無	無
勤務地		県外での就労機会	有 (将来的にスキルや希望により 他拠点での勤務も可能)
		宮崎本社	

【お問合せ先】TEL.0985-31-9171 採用担当者: 工藤 [recruit@sparkjapan.co.jp](mailto:recruit@sparkjapan.co.jp)

各種手当	役職手当/通勤手当/残業手当/深夜手当/在宅手当/家族手当/出張手当/DX推進手当 等
支援関連	社内研修制度 (内定者・新入社員・管理職) / 勤続表彰 / 奨学金返還支援 / 資格取得支援 / インフルエンザ予防接種補助 等
休日・休暇	年次有給休暇/時間有給休暇/特別休暇/リフレッシュ休暇/産前産後休暇/育児休業・休暇/介護休業・休暇/冬季休暇/配偶者の出産休暇/生理休暇/慶弔休暇 等

▼HPはこちら



▼マイナビ2027



情報通信業（インターネット附随サービス業）



SEPTENI CORE株式会社

広告市場No.1のデジタル広告業界で



専門性の高いマーケティングスキルを身につけよう！

企業のデジタルマーケティング活動を支援しています

SEPTENI CORE株式会社は、デジタルマーケティング支援事業を中心に展開するセプターニグループのグループ企業として、2025年4月、MANGO株式会社と株式会社ハイスコアが合併する形で新たにスタートしました。Yahoo!やGoogle、InstagramやTikTokなどのメディアに配信する広告の運用・広告提案等のコンサルティング業務、配信のセッティングや広告効果のデータ集計等のオペレーション業務をおこない、東京に本社をおくセプターニと連携しながら、全国の企業のビジネス成長を支援しています。

変化と進化が多い業界で成長し続け  
新たな価値の創出につなげる  
電子物理工学科/2017年卒業 K. N



広告運用コンサルタントの経験を経て、現在は、業務の「生産性の改善」のミッションを担っています。市場も仕事も進化が続くこの業界で、変化の最前線に立つのが私の仕事です。生成AIも活用しながら、社内の業務を次々と改善・効率化し、新たな価値の創出に繋げています。未来の働き方をデザインし実行する、会社の成長を加速させる日々には刺激を感じます。

CORE STANDARD

考  
動

考えよう、本質(コア)を  
考えよう、できる理由を。  
動こう、相手のために、未来のために  
動こう、「やってみよう」。

私たちが大切にしている行動指針「CORE STANDARD」です。社員全員で共有することで、壁にぶつかったときや進むべき道に迷ったときの「羅針盤」となり、同じ目標に向かって進むことができると考えています。

会社概要・基本情報

求人職種	デジタル広告運用コンサルタント／アカウントディレクター	待遇	完全週休2日制、社会保険完備、服装自由、昇給・賞与（年2回）など
月給	学部卒／ 修士修了 240,000円（基本給：168,230円＋諸手当） ※時間外勤務手当45時間分＋深夜勤務手当40時間分を含む ※上記を超過した時間外勤務手当・深夜勤務手当は別途全額支給	資本金	3000万円
休日日数	年間休日123日程度	従業員数	約187名
勤務時間	9:00～18:00※3日目～フレックスタイム制	宮崎県宮崎市広島2-5-16 興亜宮崎ビル1・4・6F	
月平均所定外労働時間	17時間	宮崎大学卒業生数	14名
勤務地	宮崎オフィス：宮崎県宮崎市広島2-5-16 興亜宮崎ビル1・4・6F／福岡オフィス：福岡県福岡市中央区天神1-3-38 天神121ビル12F・8F	平均有給休暇取得日数	9日

【お問合せ先】TEL.0985-35-6166 採用担当者：大久保 core\_hr@septeni-core.co.jp

各種手当	在宅勤務手当／時間外勤務手当／深夜勤務手当／各種インセンティブ制度／交通費支給／マイカー通勤可（駐車場は自己契約）／年次有給休暇促進手当（規定あり）／従業員持株会
支援関連	社内研修制度／トレーナー制度／副業可（規定あり）／資格習得支援
休日・休暇	完全週休2日制（土曜・日曜）／祝日／GW／夏季休暇／年末年始／有給休暇／慶弔休暇／産前産後休業／育児休業／介護休暇

公式サイト



Instagram



SEPCORE\_PR

情報通信業（放送業）

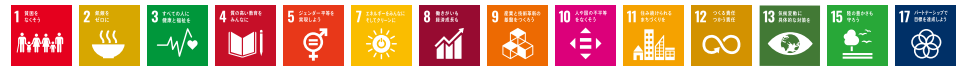

株式会社テレビ宮崎



県民のライフライン・県民に愛されるテレビ局に

宮崎県は民放局が2局しかない地域で、私たち UMK はフジテレビ FNN と日本テレビ NNN とテレビ朝日 ANN それぞれとニュース協定を結んでいます。ゴールデンタイムの編成事情も他県とは異なりますが、2局地区の利点を活かし、若い世代の視点を取り入れながらさらなる成長を目指しています。

先輩社員からのコメント

入社2年目 営業部 F・Yさん（23歳）  
工学部環境応用化学科 2024年3月卒業

「宮崎での就職を考えていた際、社内見学で感じた居心地の良さに惹かれ入社を決意しました。営業部配属となり、学生時代に培った会話力・土地勘・人脈等々あらゆる武器を駆使して日々奮闘しています！イベントや人との関わりが多く、刺激的で楽しい毎日を過ごしています。単なる「働く場」ではなく自分の居場所を見つけた！君！UMKで待ってます！」



会社概要・基本情報

求人職種	総合職(技術職/記者職/ディレクター等)
月給	236,900円 (基本給196,400円＋諸手当＋固定残業7.7時間含む)
休日日数	年間休日125日程度 ※日、土、祝日は稼働カレンダーおよび配属部署による
勤務時間	9:30～18:00(休憩60分) ※時間外あり
勤務地	宮崎／東京／大阪／福岡
所在地	宮崎市祇園2丁目78番地

待遇	昇給(年1回)/賞与(年4回)/社会保険完備/保養所利用補助金/社員食堂
従業員数	170名
資本金	3億3000万円
転勤の有無	有
県外での就労機会	有
宮崎大学卒業生数	17人
平均有給休暇取得日数	9.8日
月平均所定外労働時間	18時間
月平均所定労働時間	157.5時間

【お問合せ先】TEL.0985-31-5211

採用担当者：松下 jinji@umk.co.jp

各種手当	住宅手当／残業手当／資格手当／社員食堂／保養所利用補助金／子供手当／教育手当／通勤手当／固定残業手当
支援関連	社内研修制度／退職金制度／勤続表彰／資格取得支援／再雇用制度
休日・休暇	年次有給休暇／半日有給／時間有給休暇／特別休暇／リフレッシュ休暇／産前産後休暇／育児休暇／介護休業／生理休暇 夏季休日／ファミリーサポート休暇



宮崎放送グループ  
株式会社デンサン

59年 続く  
宮崎のIT企業  
since1966



宮崎大学×デンサン  
共同開発



VR/AR/メタバース他  
新技術への挑戦



充実した  
人材育成制度



最先端技術の  
トップランナーへ



先輩からのメッセージ

日々の挑戦を通じて、成長を実感できる環境があるのが、デンサンの魅力です。また、自分が開発した製品が実際にユーザーに使われているのを見ると、達成感とやりがいを感じます。学生時代の経験や挑戦も今の仕事に活かされています！

左から、  
N.Tさん、T.Sさん  
(工学部情報システム工学科 / 2024年卒業)  
N.Kさん (工学研究科  
工学専攻機械・情報系コース/2024年修了)



What is Densan?

DENSAN がわかる  
10のコト

ユニークな  
社員交流イベント！



働く環境

働く環境や制度の整備に、積極的に取り組んでいます。  
\*集中&休憩スペースの新設  
\*オフィスカジュアルの導入



専攻別割合

情報系 32.4%  
文系 42.4%  
その他 理系 25.2%

健康経営の推進

"健康経営"を経営方針として、社員一人ひとりが心身ともに健康でいきいきと働くことができる環境づくりを目指しています。



会社概要・基本情報

求人職種	システムエンジニア・プログラマー		待遇	各種保険完備／昇給（年1回）／賞与（年3回）／定期健康診断／その他		
月給	学部卒	211,200円（基本給：201,200円＋諸手当）		資本金	6,000千万円	
	修士修了	214,000円（基本給：204,000円＋諸手当）		従業員数	211名	
休日日数	年間休日120日程度 ※土、日、祝日休み		所在地	宮崎県宮崎市大字赤江字飛江田224番地		
勤務時間	9：00～17：30（休憩60分）※フレックス制度あり		宮崎大学卒業生数	36名	平均有給休暇取得日数	13.7日
月平均所定外労働時間	11.6時間	転勤の有無	有	県外での就労機会	有	
勤務地	宮崎、東京、福岡					

▼HPはこちら



▼社員インタビューはこちら



【お問合せ先】 TEL.0985-56-4111 採用担当者：岩崎・西原 densan01@densan-soft.co.jp

各種手当	通勤手当／残業手当／役職手当
支援関連	社内研修制度／退職金制度／奨学金返還支援／資格取得支援／再雇用制度
休日・休暇	年次有給休暇／半日有給休暇／時間有給休暇／特別休暇／産前産後休暇／育児休暇／介護休業／冬季休暇／配偶者の出産休暇／生理休暇

株式会社ひむか流通ネットワーク

《働く人を笑顔に 小さないろどりを大切に》

をパーパスとし  
愛と勇気と遊びごころを持つメンバーが活躍しています



社員の声



皆さんが生活する上で必要となっているスーパーと商品を納品する卸業者様、その両者間のデータのやり取り等を支える任務を負っているのが弊社です。私はSEとして上司や先輩方と一緒に仕様を検討しながら開発を行っています。時にはお客様の元へヒヤリングに伺うこともあります。リモートワーク・フレックスタイム制など、職場環境にも注目です！

九州工業大学大学院2017年卒 システム部 K・Hさん ※中途入社

会社概要・基本情報

求人職種	データサイエンティスト／システムエンジニア／プログラマ		待遇	各種保険完備／昇給(年1回)／賞与(年2回)／定期健康診断／定期ストレスチェック／フィットネスジム利用補助(試験運用)／その他	
月給	学部卒	218,636円 (基本給: 200,000円+諸手当+固定残業12時間含む) ※26卒の例	資本金	4千万円	
	修士修了	229,572円 (基本給: 210,000円+諸手当+固定残業12時間含む) ※26卒の例	従業員数	38名	
休日日数	年間休日123日程度 ※日、土、祝休み(当番制振替有)		宮崎大学卒業生数	1名	
所在地	宮崎県宮崎市北川内町下釘崎5539廣建設ビル1F		平均有給休暇取得日数	16.8日	
月平均所定外労働時間	13.5時間	転勤の有無	無	県外での就労機会	有(ご家庭の事情等に応じ)
勤務地	宮崎市(ご家庭の事情等に応じ)		勤務時間	フレックスタイム制・8:00～19:00の中で8時間勤務(休憩60分) ※時間外あり	

▼HPはこちら



▼採用LPはこちら



【お問合せ先】 TEL.0985-64-1430 採用担当者: 森 himuka-recruit@hdnc.jp

各種手当	通勤手当／残業手当／扶養手当／当番手当／休日出勤手当／慶弔手当
支援関連	社内研修制度／社外研修支援制度／退職金制度／資格取得支援／再雇用制度
休日・休暇	年次有給休暇／半日有休／夏季休暇／年末年始休暇／5月連休／産前産後休暇／育児休業／介護休業／配偶者の出産休暇／生理休暇／特別休暇





# PSL 株式会社フェニックスシステム研究所 (イー・アンド・エムグループ)

「人のつながりでつくる みんなにやさしいDX」

をコンセプトに、**DX戦略** を推進中！

## 新事業への組織・体制

- 1 研究・開発部門に**革新技术部**を立ち上げ
- 2 部門を横断した**バーチャル組織**として、**DX戦略タスクフォース**を編成
- 3 グループ企業が「**宮城県デジタル人財コンソーシアム**」に参画 ※イー・アンド・エム株式会社



## ソリューション事業展開中！

私たちの生活に密着した

**メディア（放送・新聞）、通信、電力、  
地図情報、住宅設計、  
医療、複合機、デジタルカメラ、ブライダル** 等々



少しでも先輩たちに近づけるように成長していきたい

当社への入社理由は、様々なソフトウェア開発業務に取り組んでいるからです。私は現在、カメラのアプリ開発に取り組んでいます。その中でも特に大変だと感じるのは上流工程での資料作成です。相手に伝わる文章を書くことを心掛けていますが、うまく伝えることが難しいです。ですが、それを乗り越えて自分の作ったアプリが世の中にリリースされたときはとても達成感があります。今後の目標は少しでも先輩たちに近づけるように成長していくことです。



**O・Kさん**  
情報システム工学科 2024年卒業



## 会社概要・基本情報

求人職種	システムクリエイター	待遇	各種保険完備／昇給（年1回）／賞与（年2回＋α）／定期健康診断／その他
月給	学部卒 230,770円（基本給：230,770円＋諸手当） 修士修了 236,600円（基本給：236,600円＋諸手当）	資本金 5,000万円 従業員数 164名	
休日日数	年間休日125日程度	所在地	宮城県宮崎市佐土原町東上那珂16079番地35
勤務時間	9:00～17:45（休憩60分）※時間外あり	宮崎大学卒業生数	58名
月平均所定外労働時間	18時間	転勤の有無	有（ただし年に数名程度）
勤務地	宮崎／東京／横浜／大阪／仙台／福岡／北九州	県外での就労機会	有

▼HPはこちら



【お問合せ先】TEL.0985-30-5160 採用担当者：益留 saiyu2027@psl-em.co.jp

各種手当	時間外手当（1分単位で精算）／家族手当／通勤手当／地域手当（宮崎勤務対象外）
支援関連	社内研修制度／アドバイザー制度（新入社員）／退職金制度／勤続表彰／奨学金返済支援／資格取得報奨制度／再雇用制度
休日・休暇	年次有給休暇／半日有給／特別休暇／産前産後休暇／育児休暇／生理休暇／介護休業／夏季休暇／冬季休暇／5月連休／土曜祝日振替制度



# Per Te 株式会社ペルテ a Fujitsu company

## 株式会社ペルテは こんな会社です。

当社は保険業界向けに特化したソリューションを企画・開発・保守を行っており、東京海上グループ様、東芝保険サービス様などで実績があります。この分野でのシェアも国内トップクラスです。

## 会社からのメッセージ

本社は神奈川県、2018年から技術拠点を宮崎市に開設。コンピュータやものづくり、新技術に興味のある方大歓迎！IT知識がなくてもOKです！

## 働く場所 ～Work Life Shift～

ドレスコードは原則自由で、Tシャツ、ジーンズ、スニーカー着用が可能です。富士通グループは、Borderless Office Serviceとして、全国の拠点でテレワーク業務が可能です。



## 2021年に富士通グループに参画しました

国内少額短期保険会社向け契約管理ソリューションを手がける当社と、保険業界の専門知識と豊富な顧客基盤を持つ富士通グループがタッグを組みました！  
※富士通株式会社出資100%  
※主な採用実績：東京海上ミレア少額短期保険様、大手共済様

## 先輩からのメッセージ やりがいを感じてます！ H・Nさん（機械設計システム工学科/2020年卒業）



大学のプログラミング授業の楽しさからIT業界を志望。専攻は情報系でなくても、未経験歓迎の会社見学を経て入社を決めました。現在、アプリケーションの設計や構成管理に従事しています。未経験でも設計や開発など様々な業務に携わることができるため、多くの経験をして成長を実感することができます。

## 会社概要・基本情報

求人職種	システムエンジニア、プログラマー	待遇	昇給（年1回）／賞与（年2回）／定期健康診断／有給休暇／社会保険完備
月給	学部卒 235,000円（基本給：235,000円＋諸手当） 修士修了 255,000円（基本給：255,000円＋諸手当）	資本金 1億円 従業員数 40名	
休日日数	年間休日123日程度 ※日、土、祝日は稼働カレンダーによる	所在地	宮城県宮崎市錦町1-10 宮崎グリーンズフィア壱番館5階
勤務時間	9:00～17:30（休憩60分）※時間外あり	宮崎大学卒業生数	2名
月平均所定外労働時間	21時間	転勤の有無	無（希望による）
勤務地	宮崎市、東京近郊（希望者）	県外での就労機会	有（転勤は希望による）

【お問合せ先】TEL.050-5846-3522 採用担当者：石塚 ptc-recruit@cs.jp.fujitsu.com

各種手当	残業手当／在宅手当／通勤手当
支援関連	社内研修制度／資格取得支援／再雇用制度
休日・休暇	年次有給休暇／半日有給／特別休暇／産前産後休暇／育児休暇／子の看護等休暇／介護休暇／夏季休暇／年末年始休暇／配偶者の出産休暇／設立記念日休暇／生理休暇

▼HPはこちら



▼採用ページはこちら







## 宮銀デジタルソリューションズ株式会社



地域と共に歩むITで  
あなたの可能性を広げよう

## 【宮銀デジタルソリューションズ】とは？

地域に貢献する宮崎銀行グループのIT企業です。  
IT技術をフルに活用して、宮崎銀行や地域のお客様向けのシステム開発・保守・運用や  
ITサービスの提供、地域のお客様のDX推進等を行っています。

## 先輩からのメッセージ

働きやすさも、成長も。  
宮崎で築く確かなキャリア。

H・Fさん  
(農学研究科 応用生物科学コース/2025年卒業)

「地元で貢献したい」という思いと、宮崎銀行グループの安定した基盤に惹かれて入社を決めました。転勤がなく、地元で落ち着いて働ける点にも魅力を感じています。大学ではITとは無縁の分野を学んでいましたが、入社後は先輩方の丁寧なサポートもあり、未経験でも着実に成長できています。新しくなった社屋は快適で、フレックス制度や長期休暇、資格取得支援など福利厚生も充実。働きやすさとスキルアップの両方を叶えられる職場だと実感しています。「ITに不安があるけど挑戦してみたい」「地元で長く働きたい」そんな方にこそ、ぜひ知ってほしい会社です。

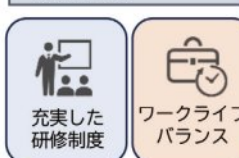

## 当社の押しポイント！

- ✓ 安定した環境で長く働ける  
宮崎銀行グループの安定基盤  
2025年6月に本社移転。充実のオフィス環境！
- ✓ 働きやすさを重視した制度  
フレックス制度、連続休暇制度あり  
平均残業時間：月5.2時間\*1  
平均有休取得日数：14.4日\*2（初年度13日付与）  
家賃手当あり（例：家賃6万円 → 毎月4万円補助）
- ✓ 入社後のサポートも充実  
約半年間の研修+OJTで安心スタート  
資格取得の奨励金制度あり。スキルアップを応援！
- ✓ 頑張りがしっかり評価される  
高い給与水準  
平均給与 約4.7カ月分\*3（全国平均 約2.4カ月\*4）  
\*1、\*2、\*3：2024年度実績  
\*4：厚生労働省「毎月勤労統計調査令和6年結果速報値」参照

## 会社概要・基本情報

求人職種	ITエンジニア／営業コンサルタント		待遇	各種保険完備／昇給（年1回）／賞与（年2回）／定期健康診断／その他	
月給	学部卒	222,600円（基本給：222,600円＋諸手当）	資本金	1千万円	
	修士修了	225,200円（基本給：225,200円＋諸手当）	従業員数	70名	
休日日数	年間休日120日程度 ※日、土、祝日は稼働カレンダーによる		所在地	宮崎県宮崎市橋通西3丁目3-23	
勤務時間	8:30～17:30（休憩60分）※フレックス制度あり		宮崎大学卒業生数	11名	平均有給休暇取得日数
月平均所定外労働時間	5.2時間	転勤の有無	有(無)	県外での就労機会	有(無)
勤務地	宮崎市				

▼HPはこちら



※マイナビ2027  
には2026年2月  
中旬に掲載予定  
です

【お問合せ先】TEL.0985-32-4596 採用担当者：梅田 rumeda@miyagin-ds.jp

各種手当	通勤手当／残業手当／住宅手当（家賃補助）／家族手当
支援関連	社内・社外研修制度／自己啓発（資格取得）奨励金制度／勤続表彰制度／退職金制度／再雇用制度
休日・休暇	年次有給休暇／半日有給休暇／特別休暇（結婚、忌引、生理、看護、勤続表彰等）／連続休暇制度（年1回）／ パワーアップ休暇／産前産後休暇／育児休暇／介護休暇

## MCN 宮崎ケーブルテレビ株式会社

## 「宮崎の放送・インターネット事業者」として地域に根差す

当社は、サービスを提供する地域（宮崎市・国富町、綾町、西都市、高鍋町、新富町、木城町）に光ファイバーケーブルを敷設して、当社（ヘッドエンド室）とサービスエリア内の一軒一軒の家庭をケーブルで結び、放送サービスや通信サービスを始めとする多様なサービスを提供しています。最新の技術を追求め、「いかに役にたつか、ニーズに応えるか」を考え、地域の皆さまに選ばれる会社を目指しています。



一般家庭



スポーツ競技場

サービスエリア内の  
スポーツ競技場等にも  
当社の光ファイバー  
ケーブルが接続されて  
おり、それを使って全国  
各地へ映像の提供を  
行っています。



T・S  
電気電子工学科  
2013年卒業

## ヘッドエンド室

放送・通信（インターネット・電話）事業を行うための設備



ヘッドエンド室には数多くの機器があり、その機能・性能・仕様はさまざまです。放送・通信のしくみを理解し、お客様に安定したサービスを提供しています。インターネットの普及に伴う、将来の通信トラフィックの急増に備えた対策も行っています。



## 宮崎大学工学部卒業生に聞く“MCNの魅力”

宮崎で最新の技術を追求め！  
自社設備だから可能性は無限大！

放送設備（テレビ局と同じ設備）と通信設備（インターネットプロバイダーとしての基幹設備）を自社で所有しているため、放送事業もインターネット事業もできる技術力があります。

自社設備のため、自分  
たちで設計・構築から  
運用・メンテナンスまで  
行います。

電子物理工学科/2016年卒業  
工学専攻 エネルギー系コース/2018年修了

先輩からの  
Message

## 挑戦して自分の成長へつなげる！

T・C（電子物理工学科/2020年卒業）

とても明るくアットホームな職場です。相談に乗ってくれる先輩方がいるので、いろいろなことにチャレンジできます。覚えることが多くありますが、専門知識を身に付けるための資格取得も支援してくれる会社です。また、長期休暇制度もあるので、プライベートもしっかり楽しんでいます！



## 会社概要・基本情報

求人職種	総合職	従業員数	75名	お問合せ先	0985-32-8585
月給	大卒 200,000円（基本給：200,000円＋諸手当） 修士修了 206,000円（基本給：206,000円＋諸手当）	資本金	12億6,500万円	担当者	総務部 飯干・中間
休日日数	週休2日制（シフト制）※2025年の年間休日は124日 9:00～18:00を基本としたシフト制（実働8時間）	所在地	宮崎市祇園2丁目119番地	E-mail	mcn-saiyo@miyazaki-catv.ne.jp
勤務時間	平均有給休暇取得日数 年間13日（2024年度実績） 月平均所定外労働時間 9.5時間（2024年度実績）	平均有給休暇取得日数	年間13日（2024年度実績）	HP	https://miyazaki-catv.ne.jp
待遇	各種保険完備／昇給（年1回）／賞与（年2回）／定期健康診断／その他	勤務地	宮崎市	転勤の有無	無
		県外での就労機会	無		

各種手当	住宅手当／家族手当／役職手当／時間外勤務手当／通勤手当（片道2km以上）／職務手当（資格、職務に応じて支給）
支援関連	新入社員研修制度／退職金制度／勤続表彰／再雇用制度／宿泊利用補助
休日・休暇	年次有給休暇／半日有給休暇／特別休暇／慶弔休暇／パワーアップ休暇／リフレッシュ休暇／育児休業／介護休業

HPは  
こちら





情報通信業 (情報サービス業)

# 株式会社宮崎県ソフトウェアセンター

## 宮崎から、 システム開発の最前線へ。

### 『育成・創造・創出 ～ CREATION ～』

私たちは、IT人材の育成からスタートした会社です。  
企業理念に基づき、ITを活用したさまざまな事業を展開し、  
宮崎の発展に貢献してきました。  
これからも宮崎のさらなる発展を目指し、貢献し続けます。



### 《就活生の皆さんへ》

「大学で学んだITの知識や技術を活かせる仕事に就きたい」  
「生まれ育った地元で貢献したい」  
「ITの世界で成長し続けたい」

私たちはそんな想いを持っている方を大歓迎します！

### 《事業内容》

- 高度IT人材育成、教育機関へのICT支援
- システム開発、運用保守
- ネットワーク・サーバの構築、運用保守
- 情報化・デジタル化の企画提案
- 情報システムの導入支援
- 情報セキュリティサービス
- システム・サービスの総合窓口

### 当社のPointはココ！

#### 01.技術力を磨ける

大手企業とともに大規模な開発プロジェクトに取り組んでいます。現場で最前線のIT技術に触れることができ、システムエンジニアとして本物の技術力を磨ける環境です。

#### 02.プライベートも充実

「無駄な残業をしない」時間管理を徹底していること、連続有給休暇取得の奨励で、仕事終わりの休日のプライベート時間も充実させることができます。

### 先輩からのメッセージ

#### ITエンジニアとして成長できていることを実感しています！

M・Mさん/システムエンジニア  
工学部情報システム工学科卒（2017年卒）

大学で情報システム工学を専攻していましたが、自分が培ってきた知識や技術が本当にIT業界で通用するの不安もあったので、入社後の研修が充実している宮崎県ソフトウェアセンターを選びました。  
入社後、IT基礎～プログラミングだけでなく、ビジネスマナーなど新人研修も充実していて、安心して社会人生活をスタートできました。

医療系のパッケージシステムの導入・保守業務を担当し、お客様のご要望に沿ったシステム提供を行っています。  
上司やチームメンバーと様々なプロジェクトに挑戦し、少しずつITエンジニアとして成長できていることを実感しています。

宮崎大卒業  
11名

### 会社概要・基本情報

求人職種	システムエンジニア		待遇	各種保険完備／昇給(年1回)／ 賞与(年2回、2024年度実績：5.1ヶ月分)／定期健康診断			
月給	学部卒	200,000円（基本給：200,000円＋諸手当）		※各種手当参照		資本金	9億円
	修士修了	200,000円（基本給：200,000円＋諸手当）		※各種手当参照		従業員数	163名
休日日数	年間休日124日		所在地	宮崎県宮崎市佐土原町東上那珂字長谷氷16500番地2			
勤務時間	09：00～18：00（休憩60分）※時間外あり		宮崎大学卒業生数	11名	平均有給休暇取得日数	9.75日	
月平均所定外労働時間	約10時間	転勤の有無	無		県外での就労機会		有(出張等)
勤務地	宮崎						

【お問合せ先】TEL.0985-30-5050 採用担当者: 管理部 新卒採用担当 [msc-recruit@miyazaki-nw.or.jp](mailto:msc-recruit@miyazaki-nw.or.jp)

各種手当	技能給(基本情報技術者試験:5,000円、その他上位資格:7,000円～10,000円)/通勤手当(上限:31,600円)/住宅手当(借家世帯主:10,000円～50,000円)/家族手当/(一子につき3,000円)/時間外手当
支援関連	資格取得奨励金制度/外部研修受講(年1回以上)/勤続表彰
休日・休暇	完全週休2日制(土・日)/祝祭日および年末年始休暇/年次有給休暇/時間有給休暇/連続5日以上有給取得の奨励/リフレッシュ休暇/産前産後休暇/育児休業/介護休業/配偶者の出産休暇/生理休業/結婚休暇/慶弔休暇

▼HPはこちら



▼マイナビ2027



情報通信業 (情報サービス業)



# 株式会社宮崎通信



## ITコンサルティング及び システム開発・運用保守

ITエンジニア募集中

株式会社宮崎通信

宮崎通信は地域のお客様へITインフラをワンストップで提供しながらお客様と共に成長している企業です。  
宮崎県と神奈川県を結んで事業を展開しており、各部門にはソフトウェア開発、ネットワーク構築などのITエンジニアが多数在籍しております。

### 一緒に働いて地域社会の発展に貢献しませんか！

システムやネットワークに興味があり、新しい知識やスキルを前向きに身に付けようとする姿勢を持ち、明るく元気とともに成長できる人を求めています！



### 《先輩からのメッセージ》

#### 企業の基幹システム開発エンジニア

開発部所属 S.Eさん(工学部環境ロボティクス学科2016年3月卒業)

一般企業向けのシステム開発行っており、プログラミングや、開発中のシステムの試験を行っています。また、サーバの構築作業や、構築したサーバの保守作業も行っています。プロジェクトごとにお客様の業種、システムの環境、開発言語が異なり、それに合わせて仕事をしていくことは大変だと感じています。しかし、仕事の中でお客様の業務内容を知ることができたり、それまで自分が知らなかった技術を身につけて仕事に活かして行けることにやりがいを感じています。

### 会社概要・基本情報

求人職種	システムエンジニア、プログラマー		待遇	各種保険完備／昇給（年1回）／賞与（年2回）／定期健康診断／その他（インフルエンザ予防接種補助他）		
月給	学部卒	185,000円（基本給：185,000円＋諸手当）		資本金	2000万円	
	修士修了	185,000円（基本給：185,000円＋諸手当）		従業員数	41名	
休日日数	年間休日120日程度 ※土、日、祝日、年末年始休暇			所在地	宮崎県宮崎市丸山一丁目176番地(宮崎支社)	
勤務時間	09：00～18：00（休憩60分）※時間外あり		宮崎大学卒業生数	3名	平均有給休暇取得日数	10日
月平均所定外労働時間	10時間	転勤の有無	有(希望優先)		県外での就労機会	有
勤務地	宮崎支社／横浜本社					

【お問合せ先】TEL.0985-23-1155 採用担当者: 中村 [miyazaki\\_eigyout@mtnet.co.jp](mailto:miyazaki_eigyout@mtnet.co.jp)

各種手当	残業手当/通勤手当/資格手当
支援関連	社内研修制度/退職金制度/勤続表彰/再雇用制度
休日・休暇	完全週休二日制(土・日)祝日・年末年始休暇 年次有給休暇/時間有給休暇/産前産後休暇

▼HPはこちら



採用情報ページ



# mrt 株式会社宮崎放送

2026年3月竣工予定  
新社屋イメージ図

**MRT新社屋 2026年10月放送開始予定!**

わくわくできるような空間づくりを計画中!  
新しいオフィスで一緒に働きましょう!

**宮崎の今をCheck! 地域密着の放送局です**

県内初の民間放送局としてテレビ・ラジオ番組の制作・放送をはじめ、各種イベントの開催などを通じ、宮崎の魅力や旬な情報を発信しています。最新の放送技術を活用して仕事ができるのはもちろん、近年のDX化に伴い、AI など日々進化を続ける技術にも積極的に携わることができます。また地震・台風などの災害時にすぐに情報を提供できるよう備えており、地域の皆様に貢献できる放送局を目指しています。

## 放送局の技術 放送に関する技術的な部分を全て担当しています

### 番組制作を支える 制作技術部

番組制作業務  
カメラ、音声、照明  
中継技術など



### 放送の安全を守る 放送技術部

テレビ送出・送信  
ラジオ技術  
情報システム業務



工学部出身(電気・電子・情報系)の先輩が「第一級陸上無線技術士」を取得し、MRTの技術を支えています。

## 先輩からのメッセージ



「今」起きていることを「今」分かりやすく! Y.Yさん(電気電子工学科/2013年卒業)  
制作技術部で主に生放送の運行業務を担当しています。カメラ、スイッチャーなど様々な業務があります。生放送ゆえの緊張感もありますが、今起きていることを今伝えられる環境は他にありません。どうすれば確かな情報を、迅速に分かりやすく伝えられるか、全員で議論しながら進めています。現在は育児休業から復帰して、絶賛子育て中。職場の協力もあり、仕事との両立を頑張っています。一緒に宮崎の魅力を発信しましょう!

### 会社概要・基本情報

求人職種	総合職(一般・技術)	待遇	社会保険制度/昇給(年1回)/賞与(年4回)/定期健康診断
月給	学部卒 240,400円(基本給:189,400円+諸手当51,000円) 修士修了 255,200円(基本給:204,200円+諸手当51,000円)	資本金 1億円 従業員数 119名	
休日日数	年間休日120日程度(2025年度)	所在地 宮崎県宮崎市橋通西4-6-7	
勤務時間	9:00~17:00(実働7時間) ※部署によっては10:00~18:00の場合あり	宮崎大学卒業生数 18名 平均有給休暇取得日数 8.5日	
月平均所定外労働時間	12.6時間	転勤の有無 将来的には有	県外での就労機会 将来的には有
勤務地	宮崎/東京/大阪/福岡		

【お問合せ先】TEL.0985-25-3111(代表) 採用担当者:人事部 福田・眞田 soumujinji@mrt.jp



# 宮崎ガス株式会社



## 宮崎ガスってこんな会社

当社は県内唯一の都市ガス事業者として、宮崎・延岡・都城の3地区で暮らしに欠かすことのできない都市ガスを供給しています。環境にやさしいクリーンエネルギーである都市ガスの供給を通じて宮崎の発展に貢献します。近年では、コア事業である都市ガス事業を積極的に展開するとともに、事業の多角化や社会課題の解決にも挑戦しています。

### 募集職種：総合職

- 一般家庭用のガス給湯・暖房等の営業
- 商業施設・病院等のガス空調、ガスコージェネレーションシステム等の営業
- ガス設備のメンテナンス、ガス料金等に関するお客様サービス
- 商品、販売促進等のマーケティングおよび営業・開発に関する企画立案
- ガスの製造・送出およびガス分析等のガス品質管理
- ガスパイプラインの設計・施工・管理

## 先輩からのメッセージ



現在は料金関係の部署で、請求や出納業務を担当しています。子育てとの両立のために時短勤務を取得していますが、周囲の理解とサポートのおかげで安心して働き続けられています。ライフスタイルに合わせて長く働ける環境が整っているのがこの会社の大きな魅力だと思います。ガス事業はイメージしづらい分野かもしれませんが、安定した環境で自分らしく働けるという視点でぜひ就職活動の選択肢の一つとして検討してみてください。

K・A  
教育文化学部社会システム学科(2019年3月卒)



### 会社概要・基本情報

求人職種	総合職	待遇	各種保険完備/昇給(年1回)/賞与(年2回)/定期健康診断/その他
月給	学部卒 211,000円(基本給:211,000円+諸手当) 修士修了 216,000円(基本給:216,000円+諸手当)	資本金 1億8千万円 従業員数 124名	
休日日数	年間休日129日程度(2024年度実績) ※完全週休二日制	所在地 宮崎県宮崎市阿波岐原町野間311番地1	
勤務時間	08:20~17:00(休憩60分) ※時間外あり	宮崎大学卒業生数 28名 平均有給休暇取得日数 16.9日	
月平均所定外労働時間	10.4時間	転勤の有無 有	県外での就労機会 無
勤務地	宮崎市/延岡市/都城市		

【お問合せ先】TEL.0985-39-3911 採用担当者:野邊 jinji@miyazakigas.co.jp

各種手当	住宅手当/残業手当/資格手当/家族手当/扶養手当
支援関連	社内研修制度/退職金制度/勤続表彰/奨学金返還支援/資格取得支援/再雇用制度
休日・休暇	年次有給休暇/半日有給/時間有給休暇/夏季休暇/年末休暇/盆休暇/産前産後休暇/育児休暇/介護休業 配偶者の出産休暇/生理休暇

▼HPはこちら







鉱業、採石業、砂利採取業（鉱業、採石業、砂利採取業）



# 矢野産業株式会社

我々は建設用骨材を通じて  
地域社会に奉仕する



企業主導型保育園（みどりのおか保育園）



園内の様子

本社を国富町に置く採石業の会社です。「我々は建設用骨材を通じて地域社会に奉仕する」を社是に掲げ、社会のインフラ整備に欠かせない道路用・コンクリート用砕石、砕砂などの製造販売を行っており、**県内業界シェアNo. 1**を誇っています。

徹底した安全管理に取り組みながら、先輩社員たちによる暖かく熱心な指導のもと、皆さん一人一人の成長をサポートしていきます。

## 先輩からのメッセージ

（I・Tさん 機械設計システム工学科／2021年卒業）

当社は、鉄道や建造物、道路等の目に見えない「縁の下の力持ち」として、砕石の製造販売や土地の開発など広い範囲で活動を行っています。砕石の需要がなくなることはないで、長く働くことができ、最近では新たな工場を開設するなど今後も発展し続ける会社です。私は何も知らない状態から入社し、作業に取り組むための資格取得に向けて多くのことを1から先輩方に教えていただきました。新しいことに挑戦してみたい人や学んできたことを仕事に活かしたい人など、大歓迎です。



## 会社概要・基本情報

求人職種	総合職	待遇	各種保険完備／昇給（年1回）／賞与（年2回）／定期健康診断／企業主導型保育園／その他
月給	学部卒 230,540円（基本給：165,540円＋諸手当） 修士修了 248,500円（基本給：178,500円＋諸手当）	資本金 60,000千円 従業員数 93名	
休日日数	年間休日122日程度（週休2日、年末年始、夏季休暇あり）	所在地	宮崎県東諸県郡国富町大字木脇3952番地3
勤務時間	本社 08:00～17:00（休憩60分） 工場 07:30～16:30（休憩60分）	宮崎大学卒業生数 4名	平均有給休暇取得日数 10日
月平均所定外労働時間	14時間	転勤の有無	有／無
勤務地	国富町／宮崎市田野町／日向市／日南市	県外での就業機会	有／無

【お問合せ先】TEL.0985-82-8200 採用担当者：海野 宏 rockyano@chive.ocn.ne.jp

各種手当	住宅手当／残業手当／資格手当／家族手当／通勤手当／工場作業手当／事務手当
支援関連	退職金制度／勤続表彰／社員表彰制度／資格取得支援／再雇用制度
休日・休暇	年次有給休暇／半日有給／時間有給休暇／特別休暇／産前産後休暇／育児休暇／介護休業／夏季休暇／年末年始休暇／配偶者の出産休暇

▼HPはこちら



金融業、保険業（銀行業）

明日の夢 人から人へ  
MIYAZAKI BANK

# 株式会社宮崎銀行

DX認定



地域の未来を  
創造しませんか？



## 「地域との共存共栄」

これは、私たちが創立以来、一貫して大切にしてきた経営理念です。地域の発展に貢献することが、宮崎銀行の存在意義であると考えています。預金や貸出などの従来業務だけではなく、資産形成や事業経営のご支援などを通じて、お客さま一人ひとりのニーズに寄り添い、最適なソリューションを提供しています。これからも郷土と共に歩む地方銀行として、持続可能な社会の実現に貢献してまいります。

## 《先輩からのメッセージ》

### 金融のプロとして地域の発展に貢献

S・Mさん（2022年卒）  
機械設計システム工学科

理系出身であっても活躍できる環境や、結婚後も安心して働き続けられる制度が整っている点に魅力を感じ、宮崎銀行を志望しました。何より、地元宮崎の発展に貢献したいという強い思いが、志望の原点です。現在は、金融のプロとして地域の皆さまに信頼される存在を目指し、日々の業務に真摯に取り組んでいます。今後も、宮崎銀行での仕事を通じて、地域の課題に寄り添いながら、地元の発展に貢献していきたいと考えています。

### 信頼される銀行員を目指して

M・Sさん（2023年卒）  
環境応用化学科

地元宮崎の暮らしやすさや人の温かさに魅力を感じ、「地域に貢献したい」という思いが年々強くなりました。飲食店でのアルバイト経験を通じて、お客さまから感謝の言葉をいただく喜びを知り、人と接する仕事にやりがいを感じたことも、宮崎銀行を志望した理由の一つです。入行後は、同期と休暇を合わせて旅行に行く等、プライベートも充実しています。今後は、地域の方々の相談役として信頼される銀行員を目指します。

## 会社概要・基本情報

求人職種	総合職／総合職IT・デジタルコース／エリア総合職	待遇	正社員／各種制度休暇あり／賞与（年2回）／定期健康診断／その他
月給	学部卒 【総合職／総合職IT・デジタルコース】255,000円（基本給：255,000円＋諸手当） 修士修了 【総合職／総合職IT・デジタルコース】285,000円（基本給：285,000円＋諸手当）	【エリア総合職】240,000円（基本給：240,000円＋諸手当）	資本金 146億円 従業員数 1,261名
休日日数	年間休日120日以上 ※完全週休二日制・年次有給休暇他	所在地	宮崎県宮崎市橋通東四丁目3番35号
勤務時間	8:30～17:30（休憩60分）	宮崎大学卒業生数 69名	平均有給休暇取得日数 14.8日
月平均所定外労働時間	12.7時間	転勤の有無	有 ※総合職のみ
勤務地	96か所（宮崎・鹿児島・東京・福岡・熊本・大分）	県外での就業機会	有 ※総合職のみ

【お問合せ先】TEL.0985-32-8208 採用担当者：笹原・坂元 jiniji\_r@miyagin.co.jp

各種手当	家族手当／勤務地手当／通勤手当／休日出勤手当／時間外勤務手当／住宅手当
支援関連	社内研修制度／退職金制度／勤続表彰／資格取得支援 他
休日・休暇	完全週休二日制／有給休暇（連続休暇：連続5日・パワーアップ休暇：2日×2回・記念日休暇：1日×3回・半日休暇等） 特別休暇（結婚・出産・忌引き等）／産前・産後休暇／育児休業／介護休業 他





サービス業(他に分類されないもの)  
(その他のサービス業:BPO)



# パーソナルビジネスプロセスデザイン株式会社



輝くシゴトを、  
デザインする。

すべての会社には、目指したい未来がある。  
はたらく人の力でこそ、たどり着ける景色がある。  
ビジネスプロセスデザイン。  
それは、組織の課題を解決し、  
事業価値を高めるシゴト。はたらく人が、  
自分らしく活躍できる環境をつくるシゴト。  
組織と人のいい循環が、会社を未来へ連れていく。  
培ってきた業務改善ノウハウとテクノロジーの力で  
より良いはたらくを、会社から社会へ。  
この国の「はたらいて、笑おう。」を、わたしたちはデザインします。

パーソナルビジネスプロセスデザイン

私たちのメイン事業は、BPO（ビジネス・プロセス・アウトソーシング）。

企業が外部の専門企業に業務を委託することで、業務の効率化や品質向上を実現するサービスです。

宮崎のオフィスでは、大手クライアント企業や官公庁に向け、

ヘルプデスク・コンタクトセンターやHRソリューション領域を中心にサービス提供を行っています。

業務プロセスの変革による生産性向上で、ビジネスをより良く。

輝くシゴトを実現するために業務プロセスをデザインすることで、お客様とともに未来をデザインする仕事です。

## 当社の推しポイント！

- ✓ 大手人材グループ「PERSOL」の企業！
- ✓ ワークライフバランスを保ちながらはたらける！  
年間休日120日以上、残業平均20h未満♪
- ✓ きれいではたらきやすいオフィス！  
宮崎駅前にあるオフィスは、「日経ニューオフィス賞」を受賞♪

## 先輩からのメッセージ

現在は、社内ヘナレッジツールやAI chatbotの導入支援などの業務をしています。社内の方に対し「困りごとを解決したい」という、就活のときに大切にしていた軸を叶えられ、やりがいを感じながら仕事をしています。また、やりたいと思った仕事をやらせてもらえる環境なので、様々なことに挑戦させてもらえ、業務を通して日々自分の成長を実感できる会社です。(地域創生学部 22卒)

## 会社概要・基本情報

求人職種	総合職正社員／地域限定職正社員	待遇	各種保険完備／昇給（年2回）／賞与（年2回）
月給	総合職 222,000円（基本給：212,000円＋拠出手当：10,000円＋諸手当） 地域限定職 197,000円（基本給：187,000円＋拠出手当：10,000円＋諸手当）	資本金 3億1,000万円 従業員数 17,947名	
休日日数	年間休日120日以上	所在地 宮崎県宮崎市錦町1-10 宮崎グリーンズフィア壱番館6F	
勤務時間	9:00～18:00(休憩60分) ※配属により一部シフト勤務となる可能性あり	宮崎大学卒業生数 11名	平均有給休暇取得日数 10.6日
月平均所定外労働時間	16.1時間	転勤の有無 総合職：有／地域限定職：無	県外での就労機会 有
勤務地	宮崎県 ※基本は宮崎県内での就業となりますが、勤務可能地域として福岡、長崎、北海道、宮城、東京、神奈川、岐阜、愛知、大阪、兵庫があります。		

【お問合せ先】TEL. 0120-558-920 採用担当者：小原 recruit-ppt@persol.co.jp

各種手当	交通費全額支給（当社規定による）／時間外手当／表彰インセンティブ／語学手当／資格取得インセンティブ／結婚祝金／出産祝金／弔慰金／災害見舞金など
支援関連	教育研修制度／保養所（健康保険組合）／団体長期障害所得補償保険／確定拠出年金制度／法人向けレジャー／宿泊施設優遇／スポーツクラブ補助など
休日・休暇	年次有給休暇／フレックス休暇／年末年始休暇／慶弔休暇／結婚休暇（本人、家族）／妻の出産時休暇／産前産後休暇／産前産後休暇／育児休暇／子供の看護休暇／弔事休暇／介護休暇／生理休暇／災害休暇／転勤休暇／公傷休暇／公職休暇など

▼HPはこちら



▼Instagram



運輸業、郵便業(鉄道業)



# 九州旅客鉄道株式会社



宮崎の“わくわく”を  
一緒に作ろう！

## わたしたちの夢

九州の元気を、世界へ

魅力あふれるまちづくりを通じて、九州をもっとにぎやかに、もっとおもしろく。

九州に住む人、九州を訪れる人、そしてJR九州グループをご利用の世界中の人を元気にしていきます。

## 使命

安全を最優先し、  
お客さま視点で考え、  
安心して快適な毎日と  
“わくわく”するときを  
つくる。

## おこない

**誠実**  
常に誠実さを貫き、自分に、  
そして社会に誇れる仕事をする。  
**共創**  
人や地域、多様な仲間と  
未来につながる価値を共創する。  
**挑戦**  
柔軟な発想を持ち、  
成長のための挑戦を続ける。

## 先輩からのメッセージ

宮崎から九州を盛り上げよう！

T. Hさん 【所長】  
（電気電子工学科/2005年卒業）



私は、鉄道事業において信号や踏切など列車を安全に走行させるために欠かすことのない設備の管理を現在行っています。当社では、どのような鉄道を創りたいか、多くの仲間、メーカー並びに関係会社の皆さまと私たちの想いを形にすることが出来ます。在来線での自動運転も当社が日本初です！また、企画計画部門やIT部門など多様な経験も可能で幅広くキャリア形成が出来ます。その他、研修制度や学ぶ環境も充実しており、挑戦を全力で応援します。ぜひ、一緒に九州・宮崎の元気を創りませんか！



## 会社概要・基本情報

求人職種	事務、電気、保線土木、機械、建築等	待遇	各種保険完備／昇給（年1回）／賞与（年2回）／定期健康診断／その他
月給	学部卒 230,200円（基本給：230,200円 + 諸手当） 修士修了 244,800円（基本給：244,800円 + 諸手当）	資本金 160億円 従業員数 7,614名	
休日日数	年間休日110日程度	所在地 福岡市博多駅3-25-21	
勤務時間	09:00～17:55（休憩60分）※時間外あり	宮崎大学卒業生数 16名	平均有給休暇取得日数 15日
月平均所定外労働時間	10.9時間	転勤の有無 有	県外での就労機会 有
勤務地			九州内各地、東京

【お問合せ先】TEL:070-3303-3180 採用担当者：篠島 jinji.saiyo@jrkyushu.co.jp

各種手当	住宅援助手当／超過勤務手当／期末手当／資格手当／扶養手当 等
支援関連	社内研修制度／退職金制度／勤続表彰／奨学金返還支援／資格取得支援／再雇用制度／通信教育補助制度／出産祝金制度 等
休日・休暇	年次有給休暇／半日有給／時間有給休暇／特別休暇／リフレッシュ休暇／産前産後休暇／育児休暇／積立保存休暇（人間ドック、介護、育児等）／配偶者の出産休暇／生理休暇 等

▼採用HP



▼JR九州HP





